

# odass

CATALOGUE 2025





# POUR NOUS JOINDRE

Notre relation à la clientèle ainsi que notre service après-vente sont à la tête de nos priorités envers vous. Il nous fera plaisir de répondre à toutes vos questions en lien avec nos produits.

## **SIÈGE SOCIAL**

1907, Rue Principale  
Pohénégamook, Qc, Canada  
G0L 1J0

1 (877) 996-3277

Représentant aux ventes (Québec) : [ventes@odass.ca](mailto:ventes@odass.ca)

Représentant aux ventes (Est de l'Ontario) : [sebastien@canmasales.ca](mailto:sebastien@canmasales.ca)

## **POUR PLUS D'INFORMATION**

[www.odass.ca](http://www.odass.ca)



# CONCEPTION & INNOVATION

Odass offre une large gamme de produits pour salle de bain soigneusement conçue et soumise à des contrôles qualité à chacune des étapes du processus.

Odass utilise des technologies éprouvées pour la mise en forme de matériaux tel que l'acrylique, le fil chauffant en tungstène et l'acier inoxydable avec finition Nano Tech hydrofuge. Pour ses produits moulés Pure Surface, Odass bénéficie d'un mélange novateur polyvalent de pierres naturelles et d'acrylique. Ces technologies permettent à l'entreprise d'offrir des produits de qualité avec une finition élégante et des textures audacieuses.

Constamment en quête de nouveauté technologique, l'offre de produit Odass accroît au rythme des besoins grandissants du marché et des tendances de l'architecture contemporaine.



*Dany Thériault, Président fondateur &  
Mégane Thériault, Gestionnaire de plateforme en ligne*



# TABLE DES MATIÈRES

## A. BAINS EN ACRYLIQUE

A.03	CALLA 59	OD-6212	A.11	TILIA	OD-6213	A.19	THUYA	OD-6221
A.05	CALLA 63	OD-6216	A.13	ORIGAN	OD-6218	A.21	MALVA	OD-6222
A.07	MELIA	OD-6215	A.15	LYS 59	OD-6223	A.23	ALBA	OD-6240
A.09	ZEA	OD-6214	A.17	LYS 67	OD-6220	A.00	DRAINS (BAINS)	

## B. CHAUFFE-SERVIETTES

B.03	KONY	OD-0604	B.15	WAVE	OD-0910
B.07	MALTE	OD-0704	B.19	ROCK	OD-1010
B.11	SYMPHONY	OD-0810	B.23	GARDEN	OD-1106

## C. NICHES MURALES

C.03	SONNA	OD-3030	C.09	ASO	OD-3060	C.15	LENO	OD-3015
C.05	SINNI	OD-3040	C.11	STELLA	OD-3070	C.17	MINO	OD-3025
C.07	MISA	OD-3050	C.13	ARTA	OD-3080			

## D. LAVABOS DE PORCELAINE

D.03	COSTA	OD-4030	D.15	PORTA	OD-4055	D.29	JENNA	OD-4085
D.05	ROYAL	OD-4040	D.17	ARIEL	OD-4065	D.33	IDA	OD-4095
D.07	CYANA	OD-4045	D.19	LACONIA	OD-4000	D.37	AUBE	OD-4105
D.09	ELLY	OD-4100	D.21	ARAGO	OD-4005	D.39	PERMA	OD-4110
D.11	BOREAL	OD-4060	D.25	BOTHA	OD-4025	D.43	NINA	OD-4115
D.13	HOLM	OD-4075	D.27	SONORA	OD-4035	D.00	DRAINS (LAVABOS)	

## E. COLLECTION PURE SURFACE

E.03	DESTINY	OD-1740	E.23	MONARCH	OD-1870	E.39	CARRIBBEAN	OD-1840
E.07	RIVA	OD-1750	E.25	MAJESTIC	OD-1860	E.41	HARMONY	OD-1850
E.11	BENGALÉ	OD-1920	E.27	CLEYA	OD-1720	E.43	MISTRAL	OD-1905
E.13	NAUTILUS	OD-1930	E.29	ALIZE	OD-1710	E.45	RHÔNE	OD-1940
E.15	ODYSSEY	OD-1820	E.31	SEDNA	OD-1845	E.47	EUROPA	OD-1900
E.17	ADMIRAL	OD-1830	E.33	LEMAN	OD-1855	E.49	TAGE	OD-1935
E.19	LIVENZA	OD-1950	E.35	GALLIA	OD-1865	E.00	DRAINS (BAINS)	
E.21	OLYMPIA	OD-1880	E.37	OPERA	OD-1910	E.00	DRAINS (LAVABOS)	

## F. COLLECTION NANO TECH

F.03	KAMA	OD-5010	F.11	ALDAN	OD-5030	F.19	LANA LED	OD-5510L
F.05	KOURA	OD-5015	F.13	SANAGA	OD-5035	F.21	SAVANNAH	OD-5520
F.07	TANA	OD-5020	F.15	ELBE	OD-5040	F.23	SAVANNAH LED	OD-5520L
F.09	VOLTA	OD-5025	F.17	LANA	OD-5510	F.00	DRAINS (LAVABOS)	

## H. ACCESSOIRES

H.03	ORIANA	OD-4080
H.05	AUSTRAL	OD-4090
H.07	TORQUAL	OD-0703

## I. ANNEXES

I.03	TABLEAU DE GARANTIE
I.04	GARANTIE
I.05	POLITIQUE
I.07	PRÉSENTOIRS
I.15	CERTIFICATIONS



# A. BAINS ACRYLIQUE







Les baignoires en acrylique Odass sont composées d'une feuille d'acrylique de 3.22mm renforcie de différente couche de fibre de verre intégré sur support en acier avec pattes ajustables.

La gamme offre de nombreuses possibilités de taille dans différentes formes avec choix de finitions, accessoires et options d'assemblage de la robinetterie pour intégrer facilement tout type de salle de bain.

BAINS EN  
ACRYLIQUE

# CALLA 59



Bain autoportant pouvant être installé à plat sur un mur sans dégagement, avec drain assorti et trop-plein intégré

\*Possibilité de choisir différentes finitions de drain (vendu séparément).  
\*Consulter la page A.00



CALLA 59 I  
OD-6212 | BLANC

OD-6270-W | BLANC LUSTRÉ



CALLA 59 II  
OD-6212-MB | BLANC & NOIR MAT

OD-6270-W | BLANC LUSTRÉ





# CALLA 59 | TECHNIQUE

59" (1500 mm) X 29 1/2" (750 mm) X 23 5/8" (600 mm)  
Approuvé CUPC

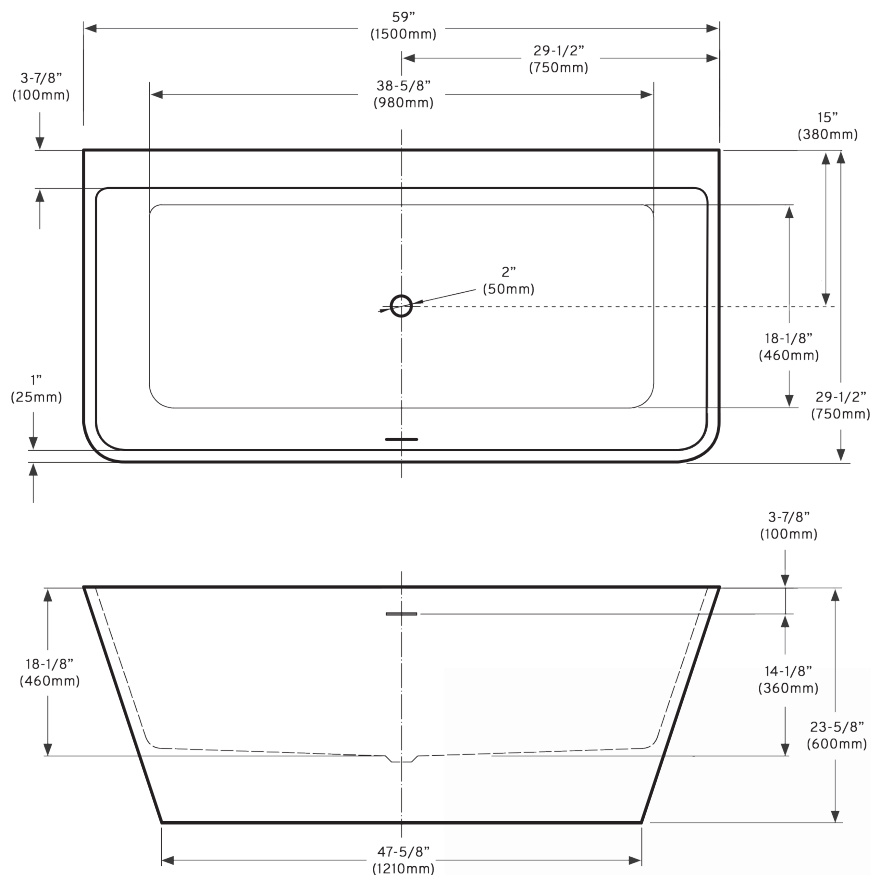

Hauteur du trop plein  
14 1/8 po. (360 mm)



Gallonage  
55 GAL. imp. (250 L)



1 place

Support structurale en acier  
avec pattes ajustables

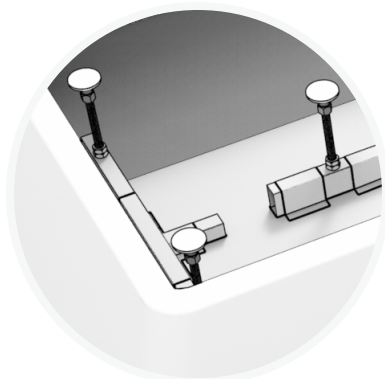

Plage de 3,875 po. pour installer la  
robinetterie sur le bain



BAINS EN  
ACRYLIQUE

# CALLA 63



Bain autoportant pouvant être installé à plat sur un mur sans dégagement, avec drain et trop-plein assorti selon le modèle.

\*Possibilité de choisir différentes finitions de drain (vendu séparément).  
\*Consulter la page A.00



CALLA 63 I  
OD-6216 | BLANC

OD-6270-W | BLANC LUSTRÉ



CALLA 63 II  
OD-6216-MB | BLANC & NOIR MAT

OD-6270-MB | NOIR MAT





# CALLA 63 | TECHNIQUE

62 3/4" (1594 mm) X 30 1/4" (768 mm) X 23 1/4" (591 mm)  
Approuvé CUPC

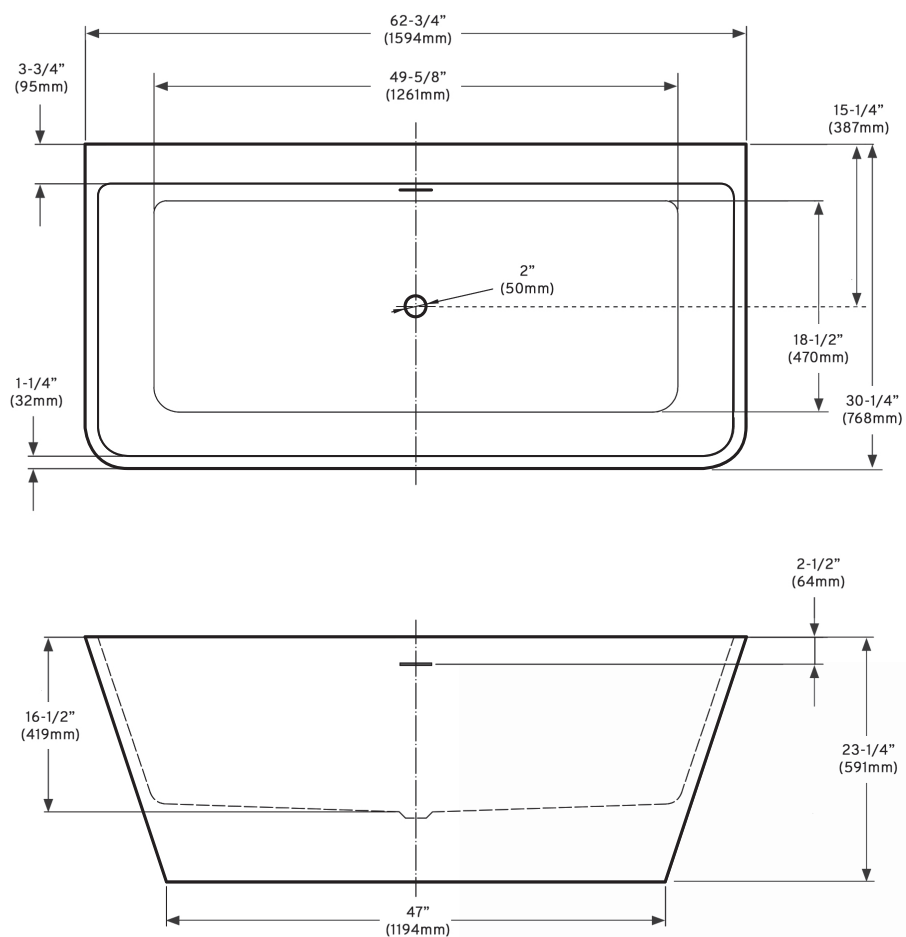

Hauteur du trop plein  
14 po. (356 mm)



Gallonage  
58 GAL. imp. (263 L)



2 places

Support structurale en acier  
avec pattes ajustables

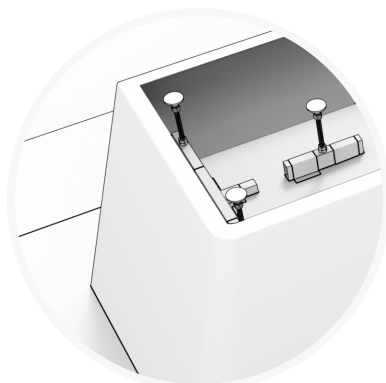

Plage de 3,75 po. pour installer la  
robinetterie sur le bain



BAINS EN  
ACRYLIQUE

# MELIA



Bain autoportant pouvant être installé à plat sur un mur sans dégagement, avec drain assorti et trop-plein intégré

\*Possibilité de choisir différentes finitions de drain (vendu séparément).  
\*Consulter la page A.00



MELIA  
OD-6215 | BLANC

OD-6270-W | BLANC LUSTRÉ



MELIA II  
OD-6215-MB | BLANC & NOIR MAT

OD-6270-W | BLANC LUSTRÉ



# MELIA | TECHNIQUE

58 11/16" (1490 mm) X 29 1/2" (750 mm) X 22 13/16" (580 mm)  
Approuvé CUPC

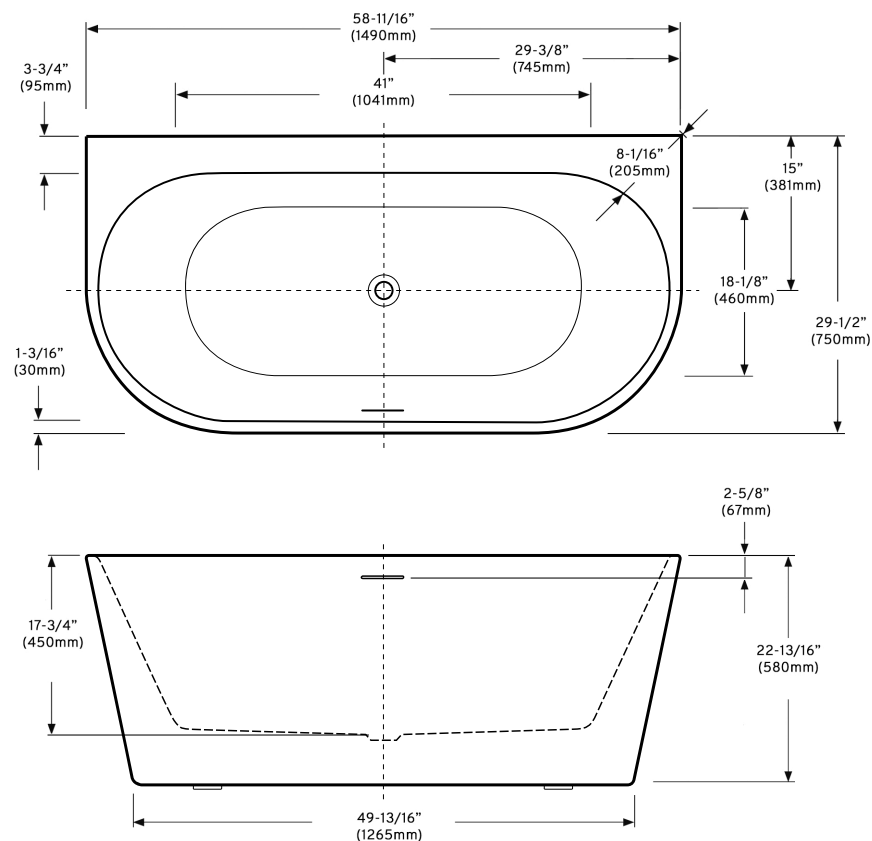

Hauteur du trop plein  
15 1/8 po. (384 mm)



Gallonage  
59 GAL. imp. (269 L)



2 places

Support structurale en acier  
avec pattes ajustables

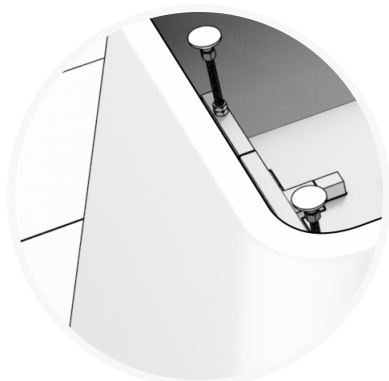

Plage de 3,75 po. pour installer la  
robinetterie sur le bain





BAINS EN  
ACRYLIQUE

**ZEA**



Bain autoportant pouvant être installé à plat sur deux murs sans dégagement,  
avec drain assorti et trop-plein intégré

\*Possibilité de choisir différentes finitions de drain (vendu séparément).

\*Consulter la page A.00



**ZEA-R**  
OD-6214R | BLANC

OD-6270-W | BLANC LUSTRÉ



**ZEA-L**  
OD-6214L | BLANC

OD-6270-W | BLANC LUSTRÉ



# ZEA | TECHNIQUE

59 1/16" (1500 mm) X 29 1/2" (750 mm) X 22 13/16" (580 mm)  
Approuvé CUPC

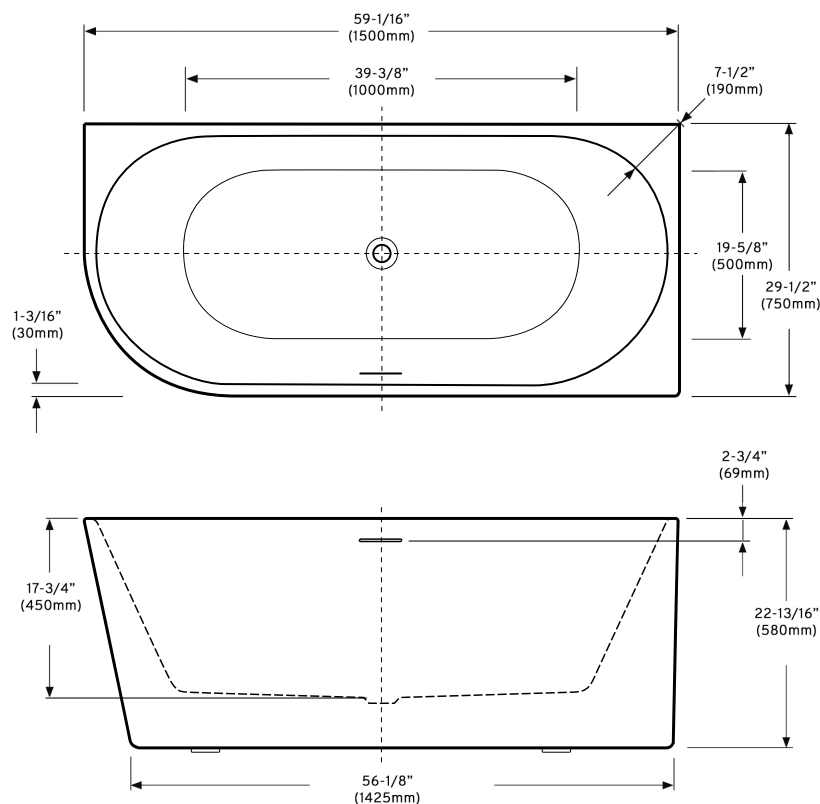

Hauteur du trop plein  
15 1/4 po. (386 mm)



Gallonage  
57 GAL. imp. (260 L)



2 places

Support structurale en acier  
avec pattes ajustables

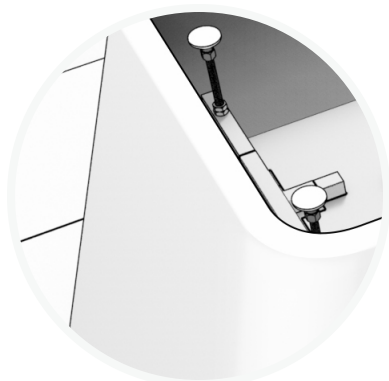

Plages dans les coins pour installer la  
robinetterie deux morceaux sur le bain



BAINS EN  
ACRYLIQUE

# TILIA



Bain autoportant avec drain assorti et trop-plein intégré

\*Possibilité de choisir différentes finitions de drain (vendu séparément).

\*Consulter la page A.00



TILIA  
OD-6213 | BLANC

OD-6270-W | BLANC LUSTRÉ





# TILIA | TECHNIQUE

59 1/16" (1500 mm) X 30 5/8" (780 mm) X 22 13/16" (580 mm)  
Approuvé CUPC

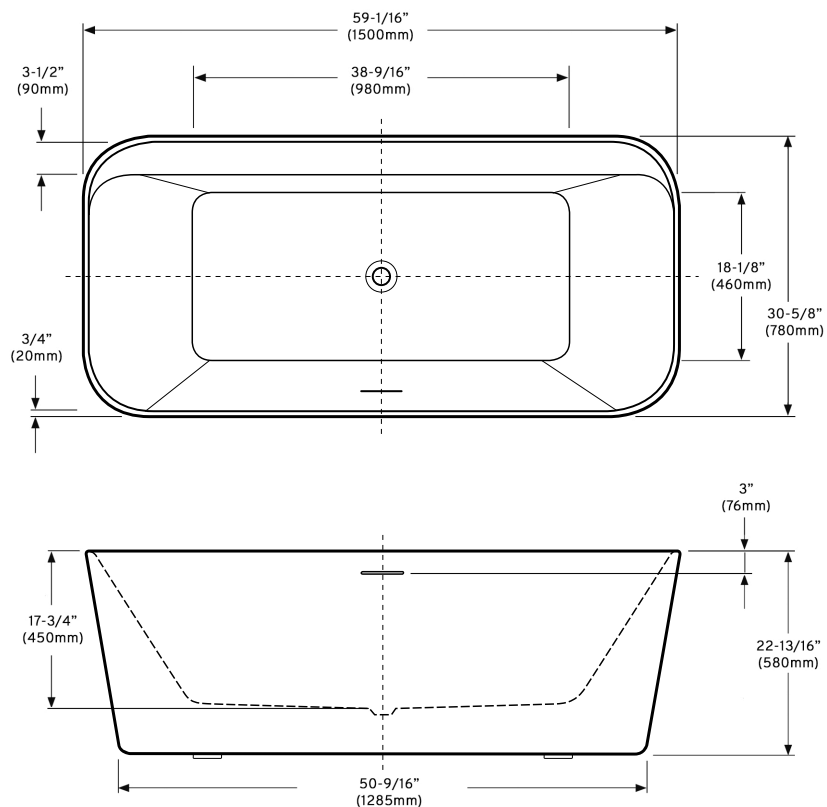

Hauteur du trop plein  
15 1/4 po. (386 mm)



Gallonage  
56 GAL. imp. (254 L)



2 places

Support structurale en acier  
avec pattes ajustables



Plage de 3,5 po. pour installer la  
robinetterie sur le bain



BAINS EN  
ACRYLIQUE

# ORIGAN



Bain autoportant avec drain et trop-plein assortis selon le modèle.

\*Possibilité de choisir différentes finitions de drain (vendu séparément).

\*Consulter la page A.00



ORIGAN I  
OD-6218 | BLANC

OD-6270-W | BLANC LUSTRÉ



ORIGAN II  
OD-6218-MB | BLANC & NOIR MAT

OD-6270-MB | NOIR MAT



# ORIGAN | TECHNIQUE

63" (1600 mm) X 29 3/8" (746 mm) X 22 7/8" (581 mm)  
Approuvé CUPC

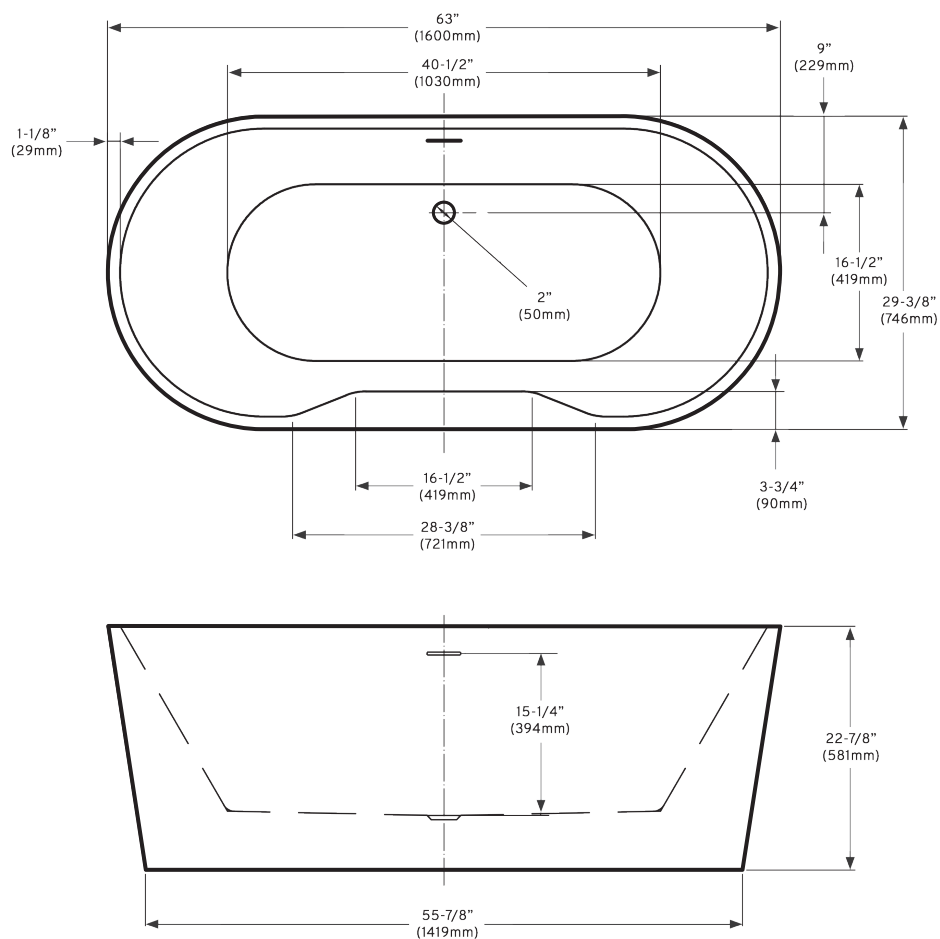

Hauteur du trop plein  
15 1/4 po. (394 mm)



Gallonage  
58 GAL. imp. (263 L)



2 places

Support structurale en acier  
avec pattes ajustables



Plage de 3,75 po. pour installer la  
robinetterie sur le bain





BAINS EN  
ACRYLIQUE

# LYS 59



Bain autoportant avec drain et trop-plein assortis

\*Possibilité de choisir différentes finitions de drain et trop-plein (vendu séparément).

\*Consulter la page A.00



LYS 59  
OD-6223 | BLANC

OD-6270-SS | CHROME



# LYS 59 | TECHNIQUE

59" (1499 mm) X 29 1/2" (749 mm) X 25" (635 mm)  
Approuvé CUPC

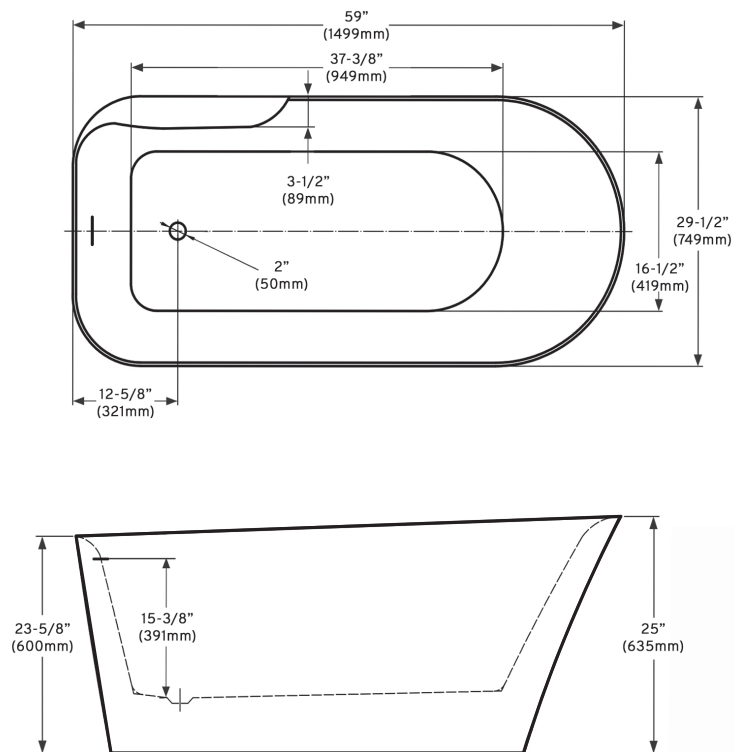

Hauteur du trop plein  
15 3/8 po. (391 mm)



Gallonage  
47 GAL. imp. (214 L)



1 place

Support structurale en acier avec  
quatre (4) pattes ajustables



Plage de 3,5 po. pour installer la  
robinetterie sur le bain



BAINS EN  
ACRYLIQUE

# LYS 67



Bain autoportant avec drain et trop-plein assortis

\*Possibilité de choisir différentes finitions de drain et trop-plein (vendu séparément).

\*Consulter la page A.00



LYS  
OD-6220 | BLANC

OD-6270-SS | CHROME



# LYS 67 | TECHNIQUE

67 1/8" (1705 mm) X 31 1/4" (794 mm) X 25 3/4" (655 mm)  
Approuvé CUPC

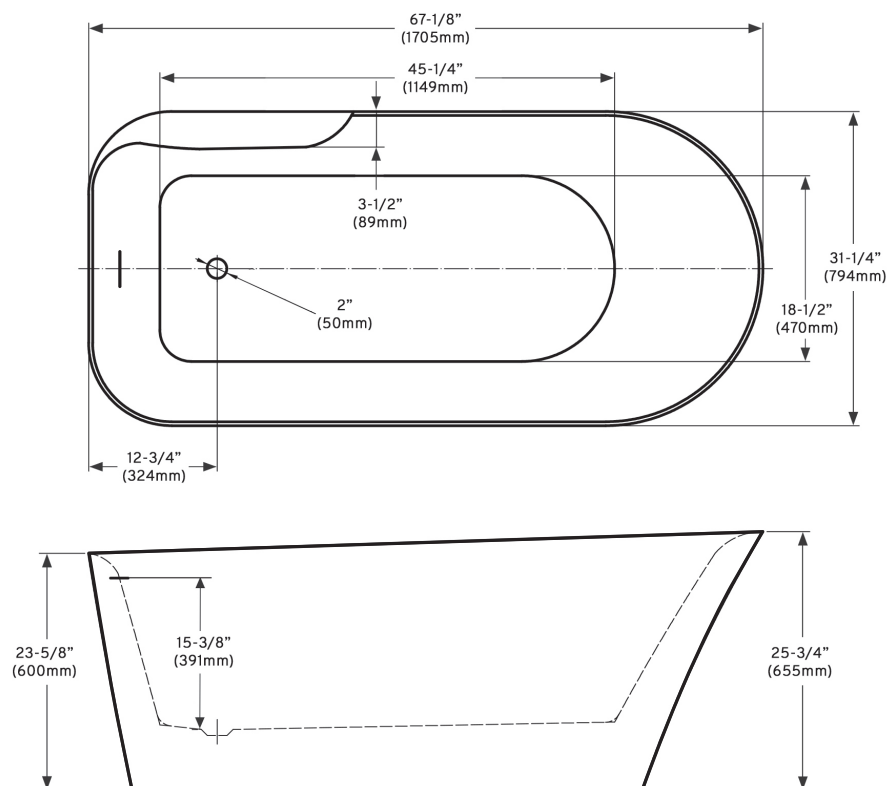

Hauteur du trop plein  
15 3/8 po. (391 mm)



Galonnage  
53 GAL. imp. (240 L)



1 place

Support structurale en acier avec  
cinq (5) pattes ajustables

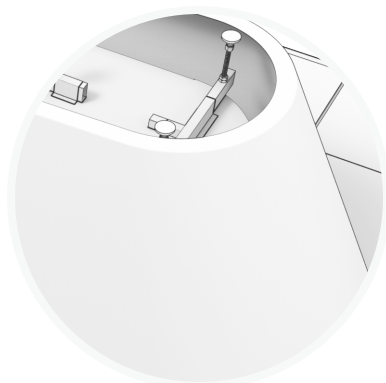

Possibilité d'installer la robinetterie  
directement au sol



Plage de 3,5 po. pour installer la  
robinetterie sur le bain





BAINS EN  
ACRYLIQUE

# THUYA



Bain autoportant avec drain et trop-plein assortis

\*Possibilité de choisir différentes finitions de drain et trop-plein (vendu séparément).

\*Consulter la page A.00



THUYA  
OD-6221 | BLANC

OD-6270-SS | CHROME



# THUYA | TECHNIQUE

54 3/4" (1391 mm) X 27 1/2" (699 mm) X 23 1/4" (591 mm)  
Approuvé CUPC

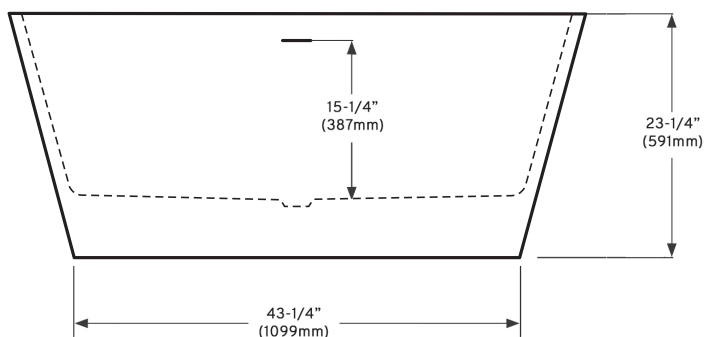
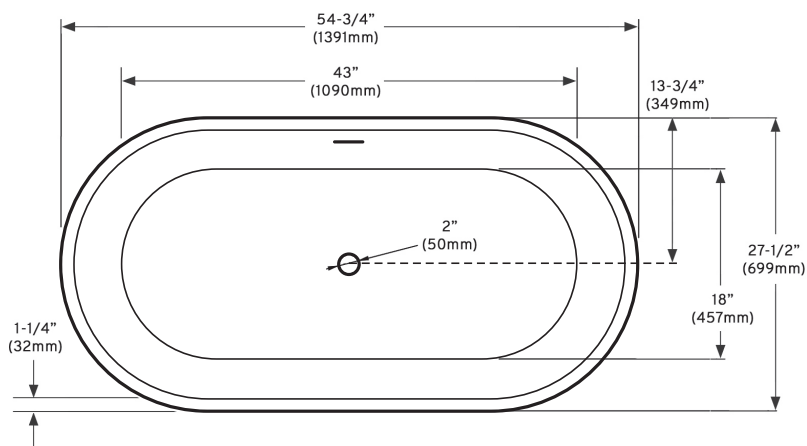

Hauteur du trop plein  
15 1/4 po. (387 mm)



Galonnage  
53 GAL. imp. (240 L)



1 place

Support structurale en acier avec  
quatre (4) pattes ajustables



Possibilité d'installer la robinetterie  
directement au sol



BAINS EN  
ACRYLIQUE

# MALVA



Bain autoportant avec drain et trop-plein assortis

\*Possibilité de choisir différentes finitions de drain et trop-plein (vendu séparément).

\*Consulter la page A.00



MALVA  
OD-6222 | BLANC

OD-6270-SS | CHROME



# MALVA | TECHNIQUE

62 5/8" (1591 mm) X 29 3/4" (756 mm) X 23 1/2" (597 mm)  
Approuvé CUPC

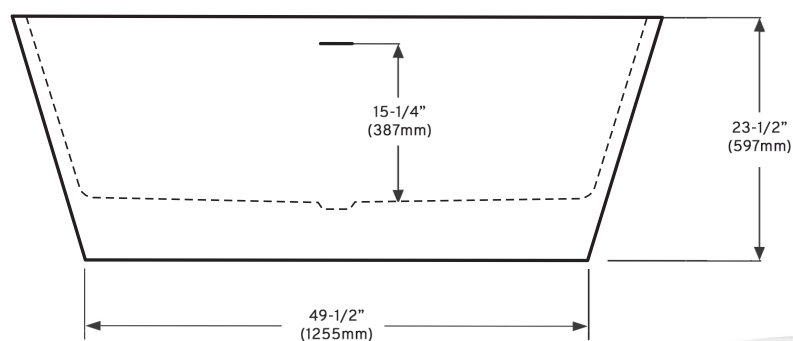
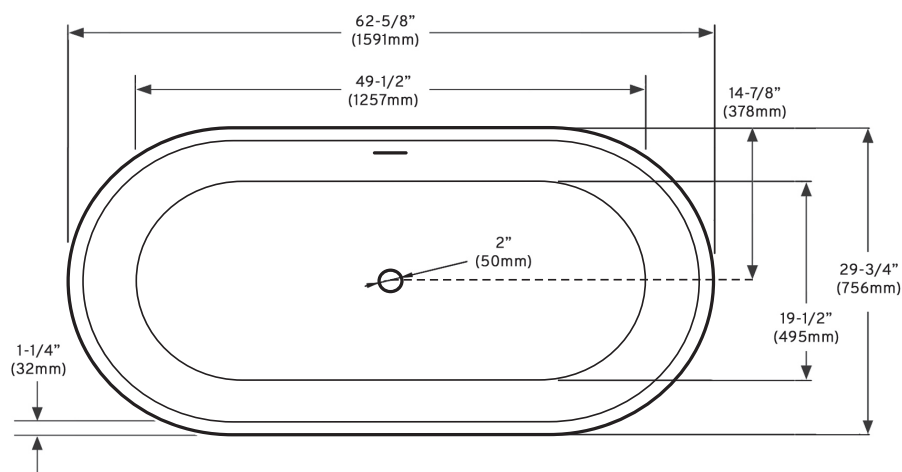

Hauteur du trop plein  
15 1/4 po. (387 mm)



Galonnage  
62 GAL. imp. (282 L)



2 places

Support structurale en acier avec  
quatre (4) pattes ajustables



Possibilité d'installer la robinetterie  
directement au sol





BAINS EN  
ACRYLIQUE

# ALBA



Bain en alcove avec drain assorti et trop-plein intégré

\*Disponible en version avec trop-plein et drain à gauche ou à droite.

\*Possibilité de choisir différentes finitions de drain (vendu séparément).

\*Consulter la page A.00



ALBA I - L  
OD-6240L | BLANC



ALBA I - R  
OD-6240R | BLANC

OD-6270-SS | CHROME



ALBA II - L  
OD-6240L-BW | BLANC & NOIR MAT



ALBA II - R  
OD-6240R-BW | BLANC & NOIR MAT

OD-6270-MB | NOIR MAT



# ALBA | TECHNIQUE

60" (1524 mm) X 32" (813 mm) X 21 3/4" (550 mm)  
Approuvé CUPC

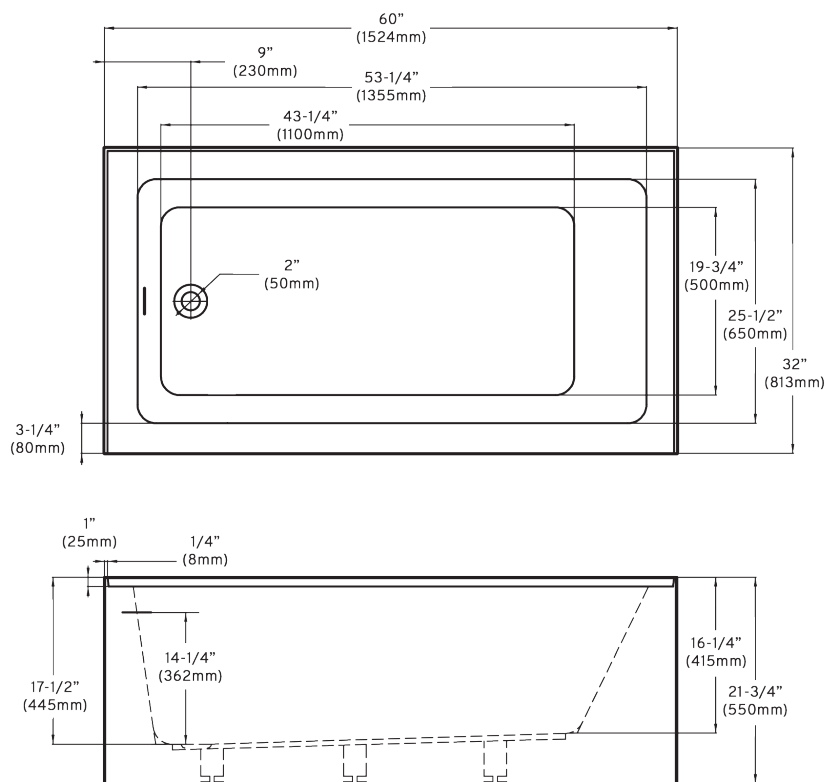

Hauteur du trop plein  
14 1/4 po. (362 mm)



Galonnage  
58 GAL. imp. (263 L)



1 place

Support structurale  
avec pattes ajustables



Bride de carrelage moulé  
sur les trois (3) faces



# DRAINS

Ensembles d'accessoires de bain aux différentes finitions (vendu séparément).  
\*Contient (1) drain et (1) couvert de trop plein

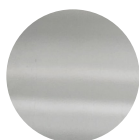

DRAIN ET TROP PLEIN  
OD-6270-SS | CHROME

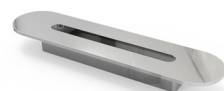

DRAIN ET TROP PLEIN  
OD-6270-MB | NOIR MAT

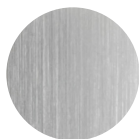
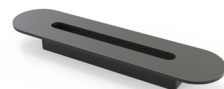

DRAIN ET TROP PLEIN  
OD-6270-BR | BROSSÉ

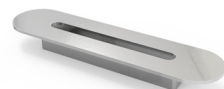

DRAIN ET TROP PLEIN  
OD-6270-MW | BLANC MAT



DRAIN ET TROP PLEIN  
OD-6270-W | BLANC LUSTRÉ



# DRAINS | TECHNIQUE

Diamètre du couvert : 2 3/4" (70 mm)  
Approuvé CUPC

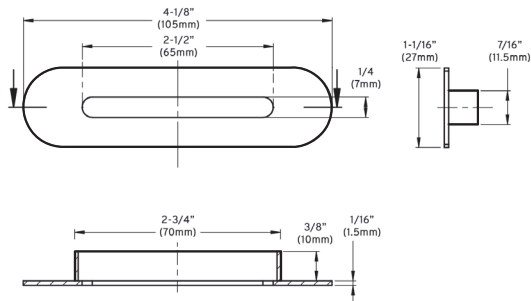
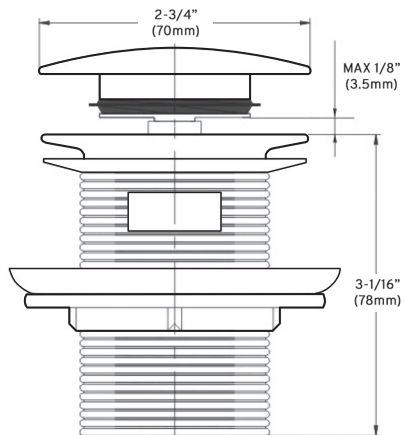
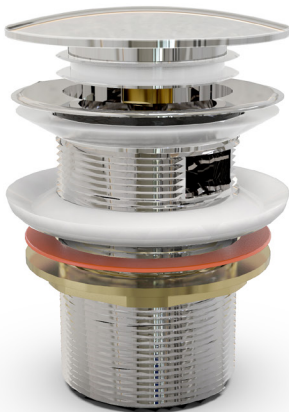



# B. CHAUFFE-SERVIETTES



Les chauffe-serviettes Odass utilisent la technologie du fil chauffant en tungstène à intensité contrôlée par un écran de programmation pour déterminer la température et le temps de séchage adéquat.

Les performances de la gamme vous permettront de chauffer et de faire sécher vos serviettes à la sortie de la douche afin que celles-ci conservent leur fraîcheur en éliminant rapidement l'humidité.

CHAUFFE-  
SERVIETTES

# KONY



Le support à serviettes chauffant Kony s'intègre facilement à toutes salles de bain grâce à son format compact et son style épuré. Très silencieux, il peut chauffer une à deux serviettes à la fois.

# KONY | VERSION

Modèle au profil carré disponible en acier inoxydable chrome, brossé ou en acier peint à la poudre de carbone.



KONY I

OD-0604-SS | CHROME



KONY II

OD-0604-MB | NOIR MAT



KONY III

OD-0604-BR | BROSSÉ



KONY IV

OD-0604-MW | BLANC MAT



# KONY | SPÉCIFICATION

Support à 4 barres transversales avec minuteur intégré pour la programmation du temps et de la température. Assemblage et installation murale simple.



Température atteinte :  
Moins de 15 minutes

Temps programmable :  
1 à 8 heures et continu

Température programmable :  
30°C à 60°C (86°F à 140°F)

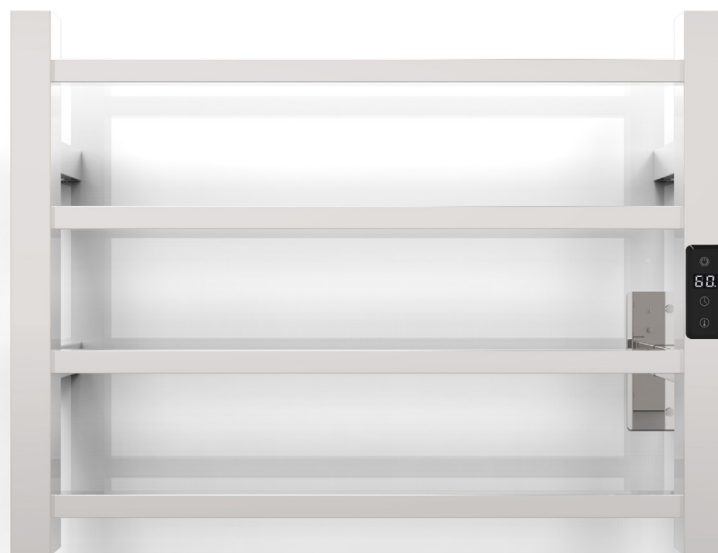

Installation avec plaque  
murale sans câble apparent



Installation avec câble apparent  
de 1.7m et fiche

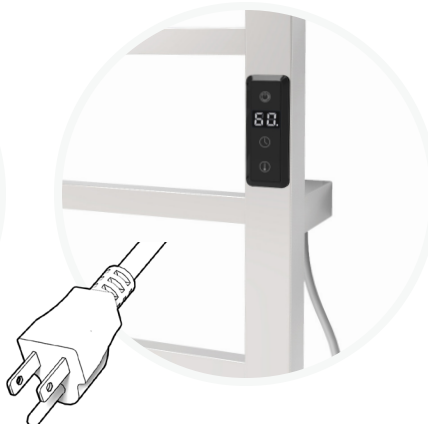

2 crochets inclus avec le  
chauffe-serviettes



# KONY | TECHNIQUE

20 7/8" (530 mm) X 15 3/4" (400 mm) X 4 1/8" (105 mm)

AC 120V - 65W - 60Hz (OD-0604-SS & BR)

AC 120V - 80W - 60Hz (OD-0604-MB & MW)

Indice de protection : IP 44

Poids : 4 lb (1.9 kg)

Certifié ETL

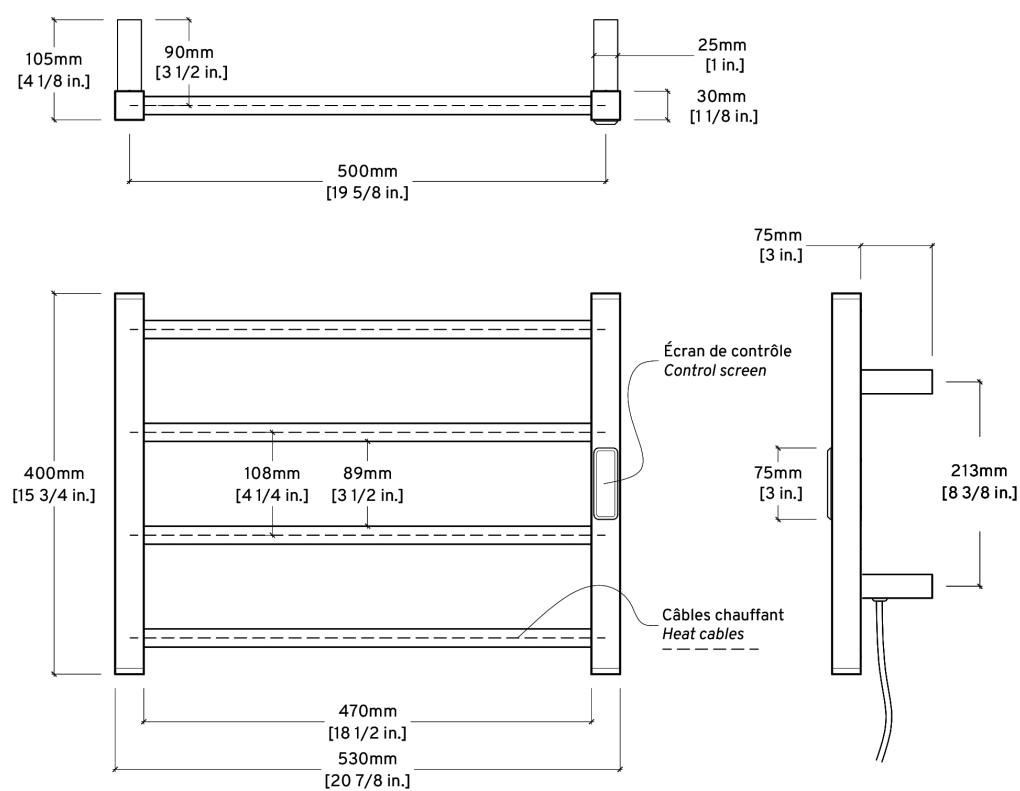

CHAUFFE-  
SERVIETTES

# MALTE



Le support à serviettes chauffant Malte s'agence facilement aux accessoires de salle de bain grâce son design sobre à tube rond. Silencieux et compact, il peut chauffer une à deux serviettes à la fois.

# MALTE | VERSION

Modèle au profil rond disponible en acier inoxydable chrome, brossé ou en acier peint à la poudre de carbone.



**MALTE I**

OD-0704-SS | CHROME



**MALTE II**

OD-0704-MB | NOIR MAT



**MALTE III**

OD-0704-BR | BROSSÉ



**MALTE IV**

OD-0704-MW | BLANC MAT



# MALTE | SPÉCIFICATION

Support à 4 barres transversales avec minuteur intégré pour la programmation du temps et de la température. Assemblage et installation murale simple.



Température atteinte :  
Moins de 15 minutes

Temps programmable :  
1 à 8 heures et continu

Température programmable :  
30°C à 60°C (86°F à 140°F)

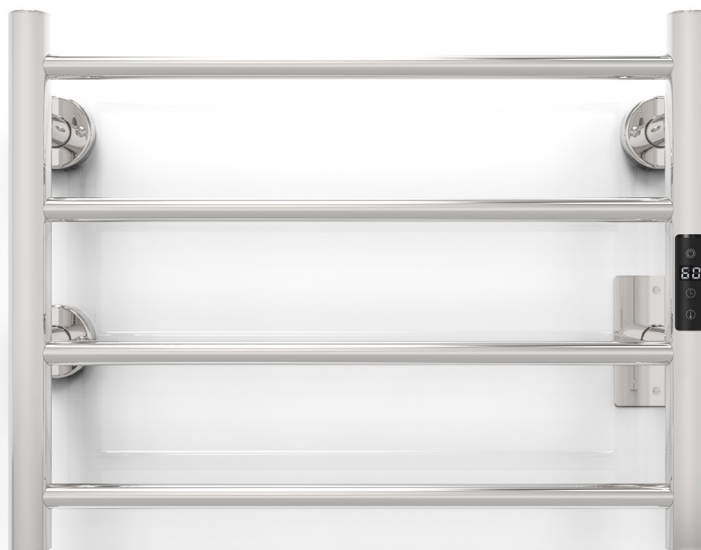

Installation avec plaque murale sans câble apparent



Installation avec câble apparent de 1.7m et fiche



# MALTE | TECHNIQUE

20 7/8" (530 mm) X 16 1/8" (408 mm) X 3 3/4" (95 mm)

AC 120V - 65W - 60Hz (OD-0704-SS & BR)

AC 120V - 80W - 60Hz (OD-0704-MB & MW)

Indice de protection : IP 44

Poids : 4 lb (1.9 kg)

Certifié ETL

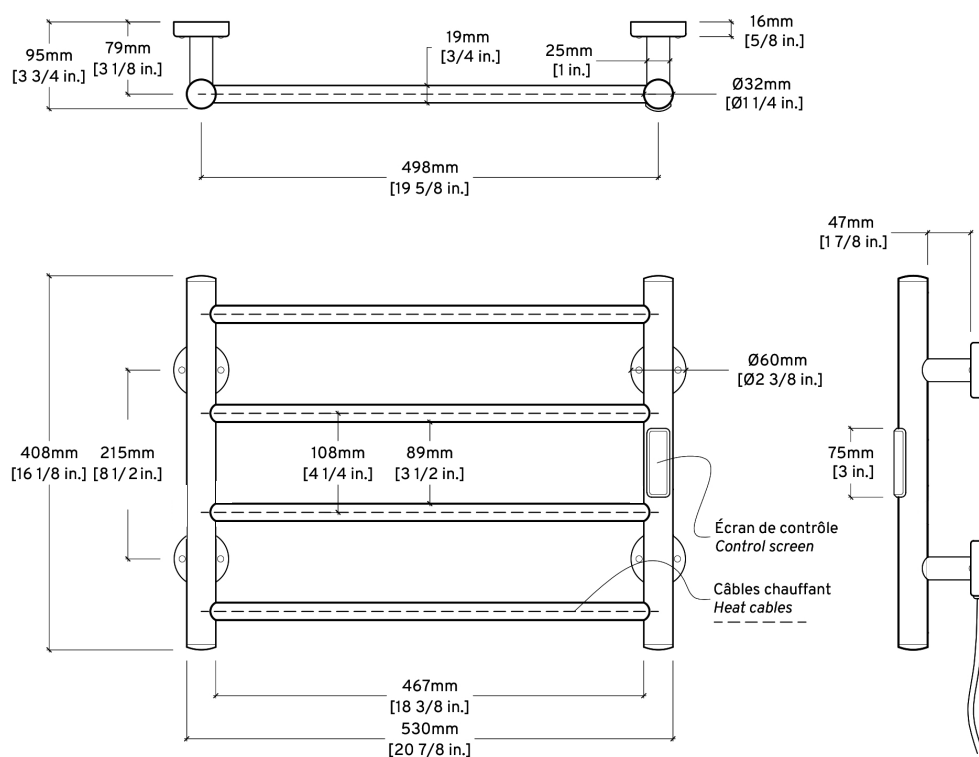

CHAUFFE-  
SERVIETTES

# SYMPHONY



Le support à serviettes chauffant Symphony offre une surface polyvalente pour l'accrochage de serviette grâce à son grand nombre de barres et sa tablette en hauteur. Silencieux, il peut chauffer plus de 5 serviettes à la fois.

# SYMPHONY | VERSION

Modèle au profil rond disponible en acier inoxydable chrome, brossé ou en acier peint à la poudre de carbone.



SYMPHONY I  
OD-0810-SS | CHROME



SYMPHONY II  
OD-0810-MB | NOIR MAT



SYMPHONY III  
OD-0810-BR | BROSSÉ



SYMPHONY IV  
OD-0810-MW | BLANC MAT



# SYMPHONY | SPÉCIFICATION

Support à 9 barres transversales avec tablette à 5 barres et minuteur intégré pour la programmation. Assemblage et installation murale simple.



Température atteinte :  
Moins de 15 minutes

Temps programmable :  
1 à 8 heures et continu

Température programmable :  
30°C à 60°C (86°F à 140°F)



Installation avec plaque murale sans câble apparent

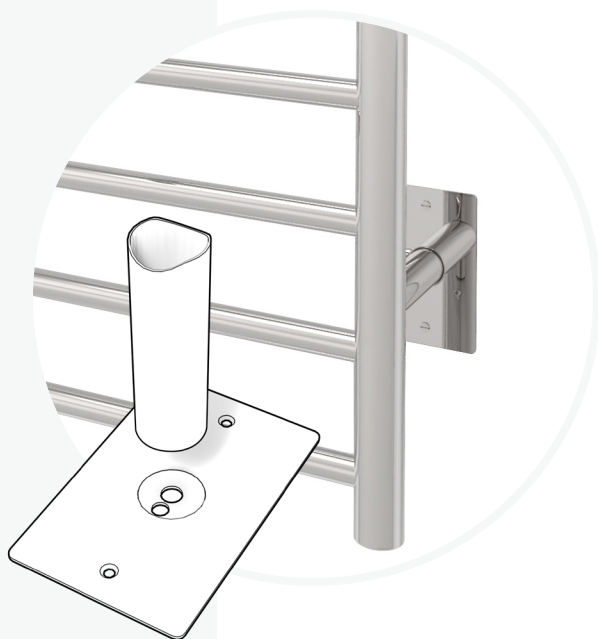

Installation avec câble apparent de 1.7m et fiche



# SYMPHONY | TECHNIQUE

20 7/8" (530 mm) X 35 7/8" (910 mm) X 12 5/8" (320 mm)

AC 120V - 180W - 60Hz (OD-0810-SS & BR)

AC 120V - 240W - 60Hz (OD-0810-MB & MW)

Indice de protection : IP 44

Poids : 9 lb (4.5 kg)

Certifié ETL

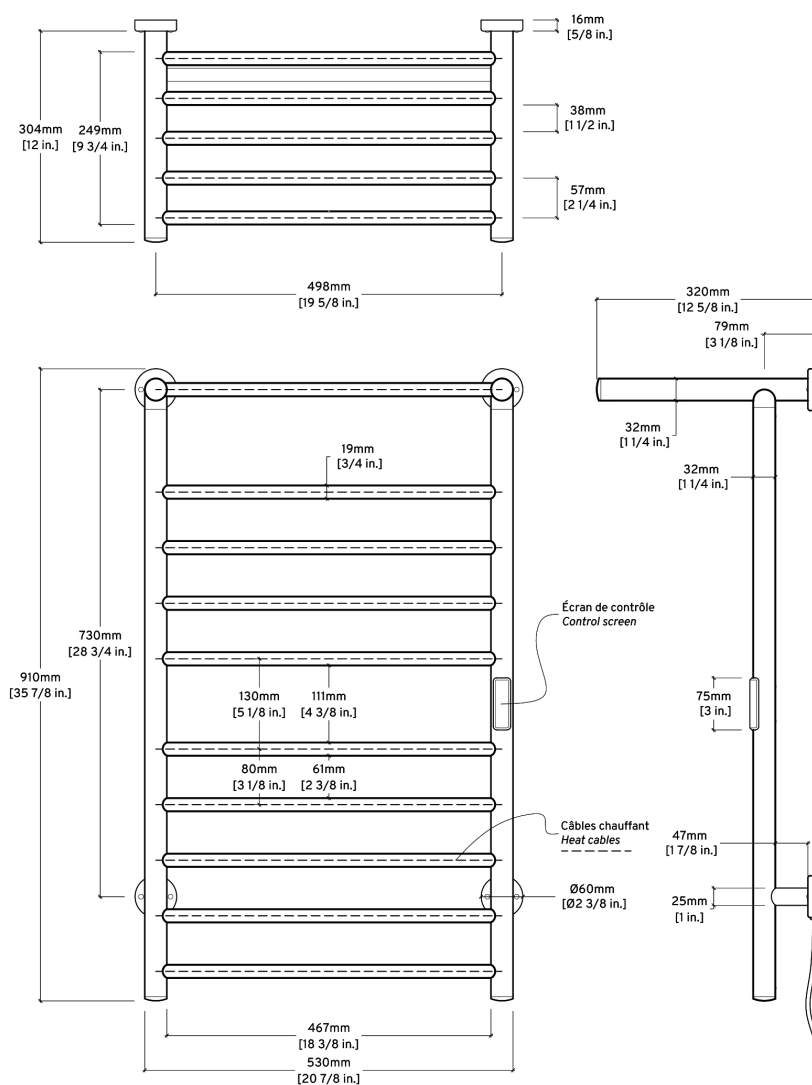

CHAUFFE-  
SERVIETTES

# WAVE



Le support à serviettes chauffant au style classique Wave offre un grand dégagement pour les serviettes plus épaisses grâce aux barres courbes. Silencieux, il peut chauffer deux à quatre serviettes à la fois.

# WAVE | VERSION

Modèle au profil rond disponible en acier inoxydable chrome, brossé ou en acier peint à la poudre de carbone.





# WAVE | SPÉCIFICATION

Support à 10 barres transversales courbées avec minuteur intégré pour la programmation du temps et de la température. Assemblage et installation murale simple.



Température atteinte :  
Moins de 15 minutes

Temps programmable :  
1 à 8 heures et continu

Température programmable :  
30°C à 60°C (86°F à 140°F)



Installation avec plaque murale sans câble apparent

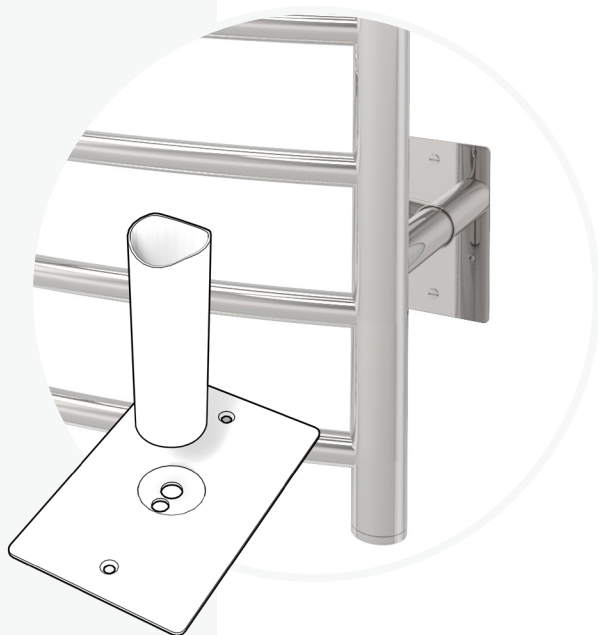

Installation avec câble apparent de 1.7m et fiche



# WAVE | TECHNIQUE

20 7/8" (530 mm) X 33 7/8" (860 mm) X 5" (127 mm)

AC 120V - 145W - 60Hz (OD-0910-SS & BR)

AC 120V - 180W - 60Hz (OD-0910-MB & MW)

Indice de protection : IP 44

Poids : 7 lb (3.6 kg)

Certifié ETL

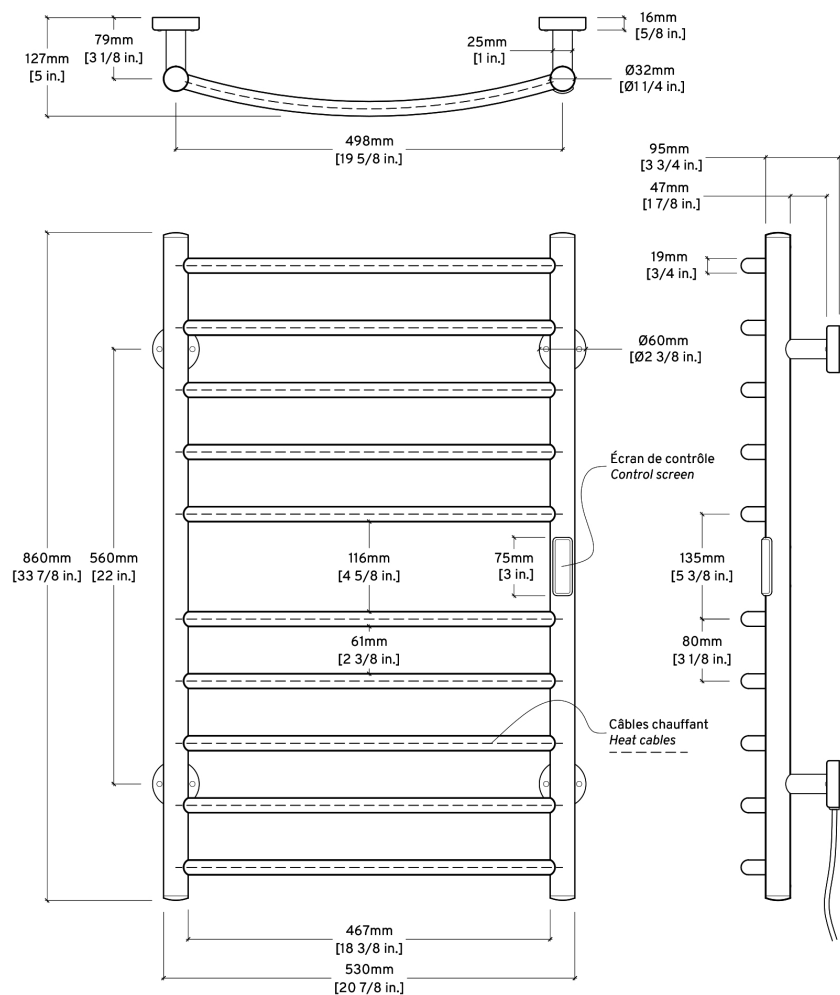

CHAUFFE-  
SERVIETTES

# ROCK



Le support à serviettes chauffant Rock est le choix idéal pour votre salle de bain grâce à une installation simple et un format aux performances élevées. Silencieux, il peut chauffer deux à quatre serviettes à la fois.

# ROCK | VERSION

Modèle au profil carré disponible en acier inoxydable chrome, brossé ou en acier peint à la poudre de carbone.





# ROCK | SPÉCIFICATION

Support à 10 barres transversales avec minuteur intégré pour la programmation du temps et de la température. Assemblage et installation murale simple.



Température atteinte :  
Moins de 15 minutes

Temps programmable :  
1 à 8 heures et continu

Température programmable :  
30°C à 60°C (86°F à 140°F)



Installation avec plaque  
murale sans câble apparent

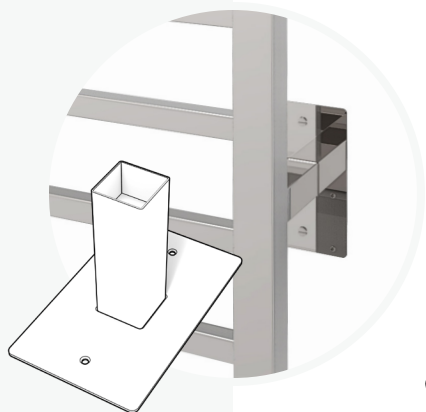

Installation avec câble apparent  
de 1.7m et fiche

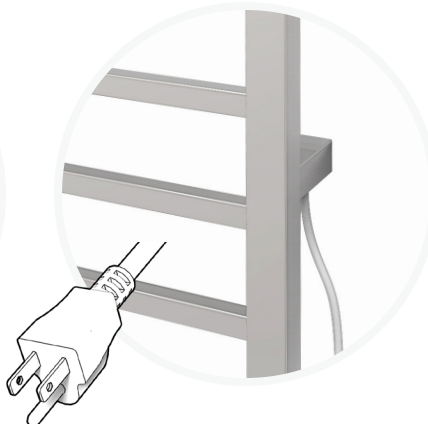

2 crochets inclus avec le  
chauffe-serviettes



# ROCK | TECHNIQUE

20 7/8" (530 mm) X 33 7/8" (860 mm) X 4 1/8" (105 mm)

AC 120V - 145W - 60Hz (OD-1010-SS & BR)

AC 120V - 180W - 60Hz (OD-1010-MB & MW)

Indice de protection : IP 44

Poids : 7 lb (3.6 kg)

Certifié ETL

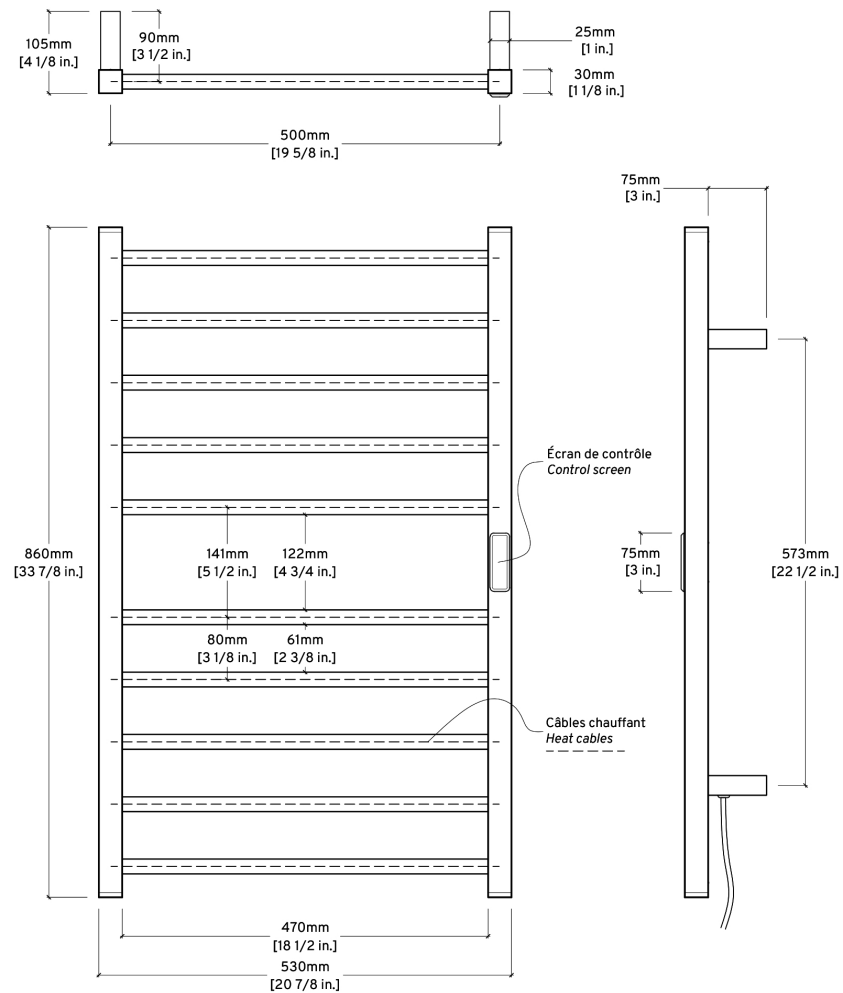

CHAUFFE-  
SERVIETTES

# GARDEN



Le support à serviettes chauffant Garden est l'option versatile par excellence grâce aux deux modes d'assemblage simple inclus, sur pieds ou murale.

Modèle à 6 barres transversales composé de pièces en aluminium avec minuteur intégré pour la programmation du temps et de la température.



GARDEN  
OD-1106-AL | ALUMINIUM

# GARDEN | TECHNIQUE

Version sur pieds : 20 3/4" (526 mm) X 35 5/8" (906 mm) X 14" (356 mm)

Version murale : 20 3/4" (526 mm) X 34" (864 mm) X 4" (102 mm)

AC 120V - 130W - 60Hz

Indice de protection : IP 44

Poids : 4 lb (1.9 kg)

Certifié ETL

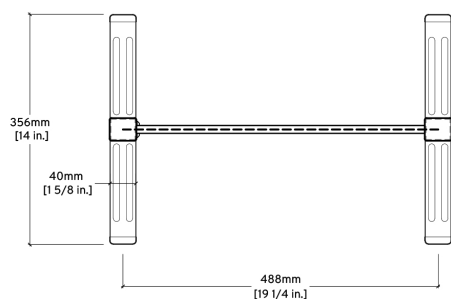

\*Version sur pieds - Freestanding

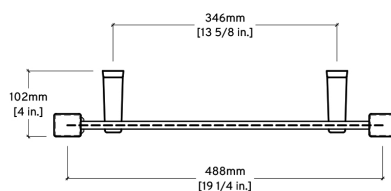

\*Version murale - Wall mounted

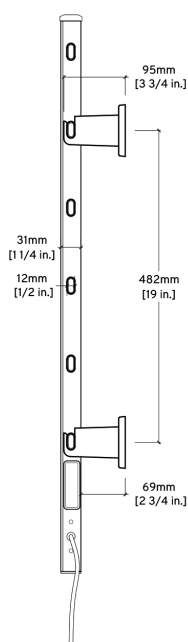
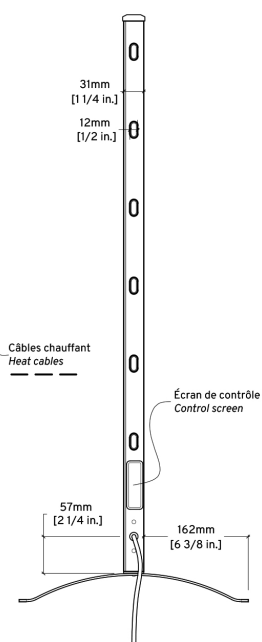
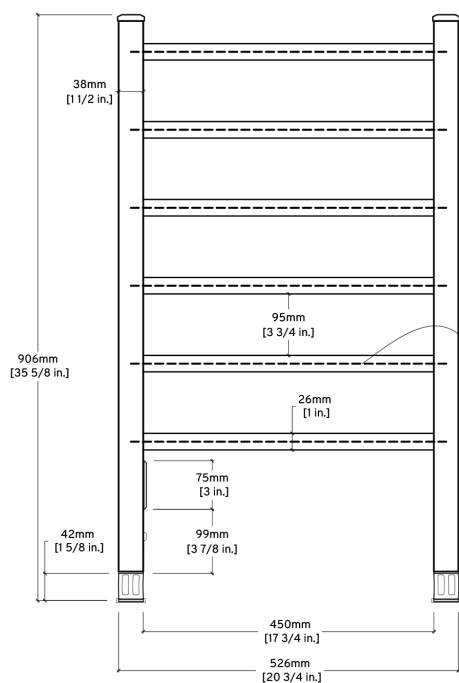



# C. NICHES MURALES





Les niches murales en acier inoxydable Odass offrent des espaces de rangement pratiques au design sobre. Sa conception en acier plié à parois angulées permet l'écoulement par gravité des liquides.

La niche murale s'installe aussi bien dans une douche que dans toutes autres espaces de la maison grâce à ses dimensions standardisées permettant d'encastrer la niche entre les montants d'un mur typique.

NICHES  
MURALES

# SONNA



Niche conçue sans soudure apparente avec résistance durable contre la rouille.  
Disponible en finition brossée ou peinte à la poudre de carbone.



**SONNA I**  
OD-3030-BR | BROSSÉ



**SONNA II**  
OD-3030-MB | NOIR MAT



**SONNA III**  
OD-3030-MW | BLANC MAT

# SONNA | TECHNIQUE

13 1/4" (337 mm) X 13 1/4" (337 mm) X 4" (102 mm)

Poids : 3.7 lb (1.7 kg)

Approuvé CUPC

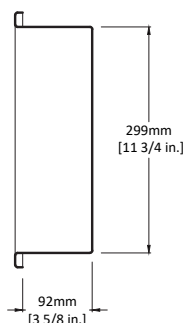
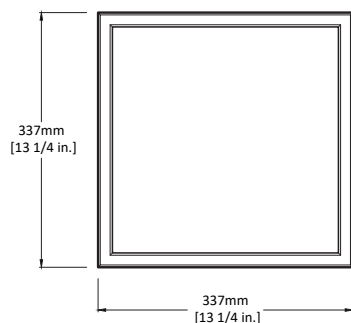
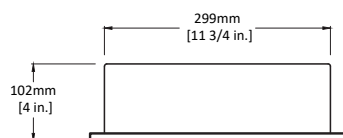

Composé d'acier inoxydable 304 calibre 18 plié avec pente d'écoulement intégrée aux quatre (4) parois.

Encastrable entre les montants d'un mur construit aux espacements standards

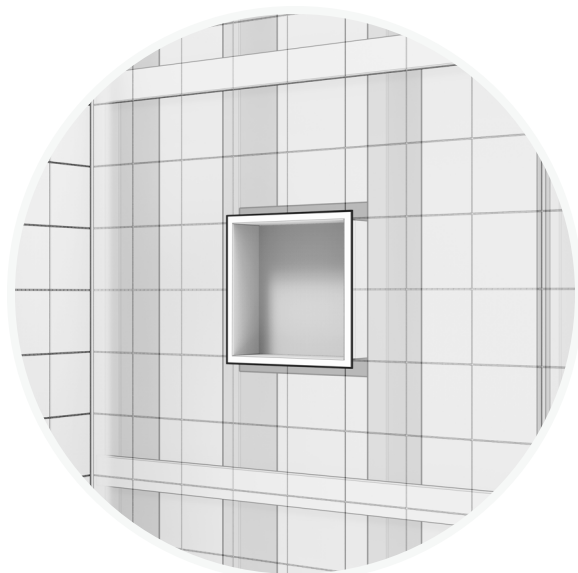

Possibilité d'intégration multiples à l'horizontale et/ou à la verticale





NICHES  
MURALES

# SINNI



Niche conçue sans soudure apparente avec résistance durable contre la rouille.  
Disponible en finition brossée ou peinte à la poudre de carbone.



**SINNI I**  
OD-3040-BR | BROSSÉ



**SINNI II**  
OD-3040-MB | NOIR MAT

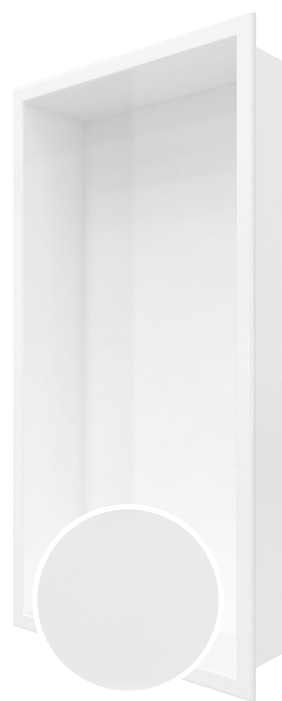

**SINNI III**  
OD-3040-MW | BLANC MAT

# SINNI | TECHNIQUE

25" (635 mm) X 13 1/4" (337 mm) X 4" (102 mm)

Poids : 6.5 lb (3 kg)

Approuvé CUPC

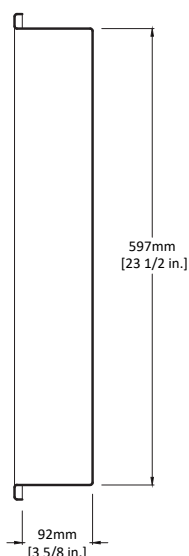
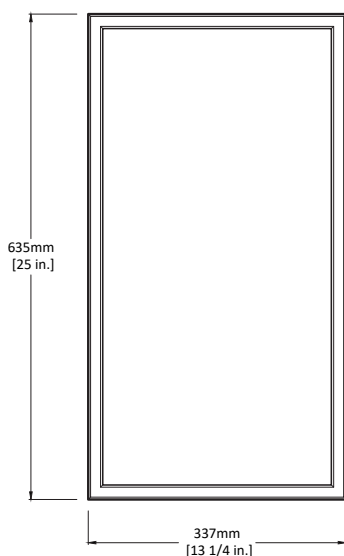
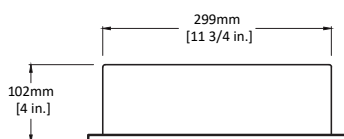

Composé d'acier inoxydable 304 calibre 18 plié avec pente d'écoulement intégrée aux quatre (4) parois.

Encastrable entre les montants d'un mur construit aux espacements standards

Possibilité d'intégration multiples à l'horizontale et/ou à la verticale



NICHES  
MURALES

# MISA



Niche conçue sans soudure apparente avec résistance durable contre la rouille.  
Disponible en finition brossée ou peinte à la poudre de carbone.



**MISA I**  
OD-3050-BR | BROSSÉ



**MISA II**  
OD-3050-MB | NOIR MAT



**MISA III**  
OD-3050-MW | BLANC MAT

# MISA | TECHNIQUE

25" (635 mm) X 13 1/4" (337 mm) X 4" (102 mm)

Poids : 7.2 lb (3.3 kg)

Approuvé CUPC

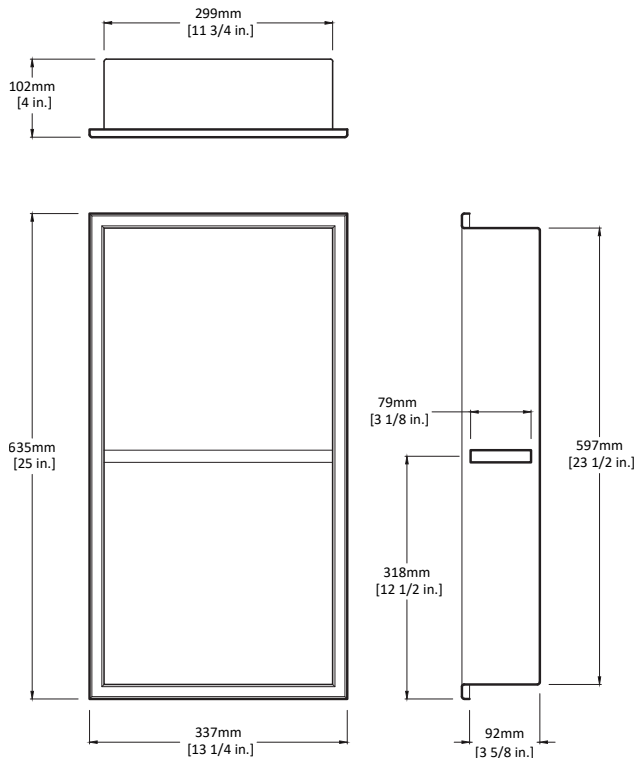

Encastrable entre les montants d'un mur construit aux espacements standards

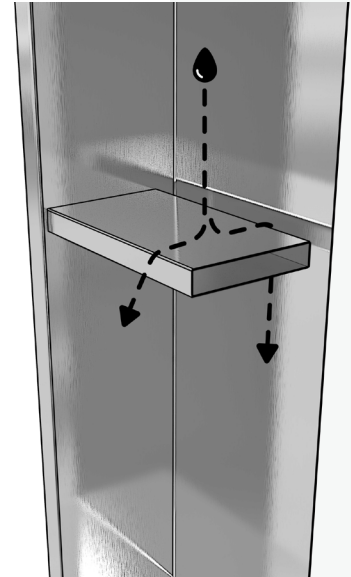

Composé d'acier inoxydable 304 calibre 18 plié avec tablette centrale de type flottante pour éliminer les accumulations d'eau.

Possibilité d'intégration multiples à l'horizontale et/ou à la verticale

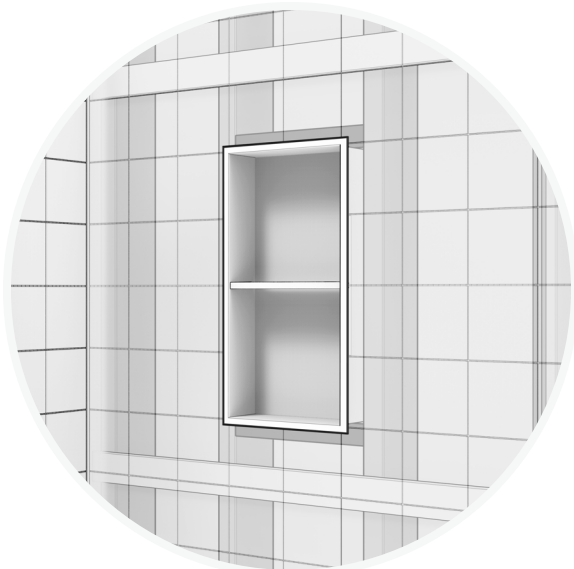



NICHES  
MURALES

# ASO



Niche conçue sans soudure apparente avec résistance durable contre la rouille.  
Disponible en finition brossée ou peinte à la poudre de carbone.



**ASO I**  
OD-3060-BR | BROSSÉ



**ASO II**  
OD-3060-MB | NOIR MAT

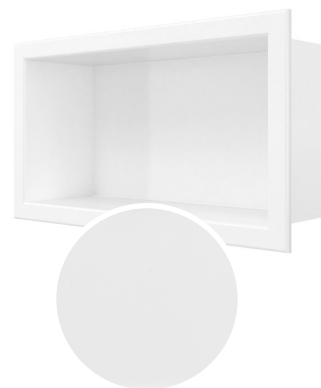

**ASO III**  
OD-3060-MW | BLANC MAT

# ASO | TECHNIQUE

13 1/4" (337 mm) X 7 3/8" (187 mm) X 4" (102 mm)

Poids : 2.6 lb (1.2 kg)

Approuvé CUPC

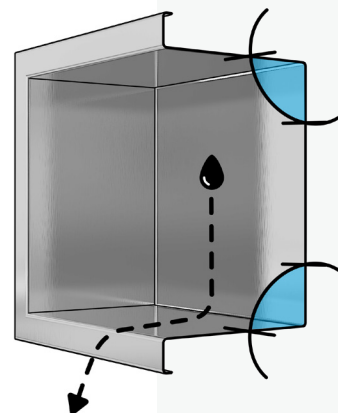
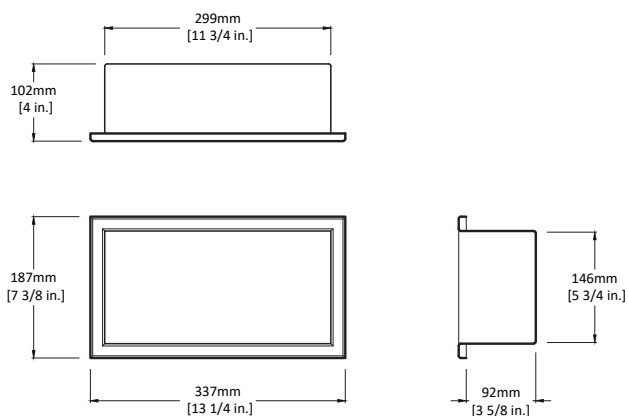

Composé d'acier inoxydable 304 calibre 18 plié avec pente d'écoulement intégrée aux quatre (4) parois.

Encastrable entre les montants d'un mur construit aux espacements standards

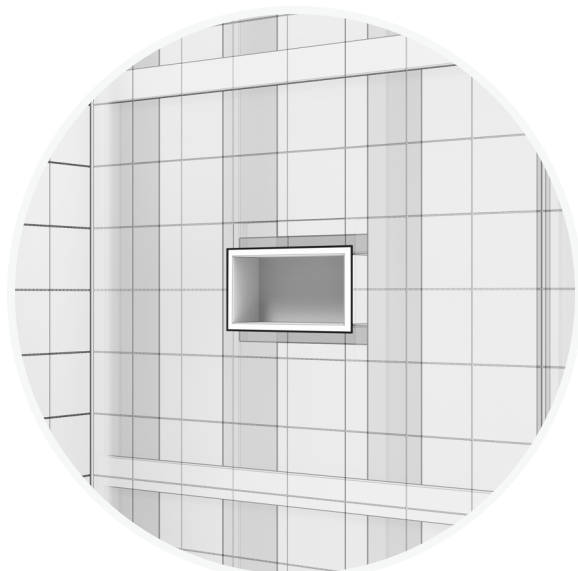

Possibilité d'intégration multiples à l'horizontale et/ou à la verticale



NICHES  
MURALES

# STELLA



Niche conçue sans soudure apparente avec résistance durable contre la rouille.  
Disponible en finition brossée ou peinte à la poudre de carbone.



**STELLA I**  
OD-3070-BR | BROSSÉ



**STELLA II**  
OD-3070-MB | NOIR MAT



**STELLA III**  
OD-3070-MW | BLANC MAT

# STELLA | TECHNIQUE

25" (635 mm) X 13 1/4" (337 mm) X 4" (102 mm)

Poids : 7.2 lb (3.3 kg)

Approuvé CUPC

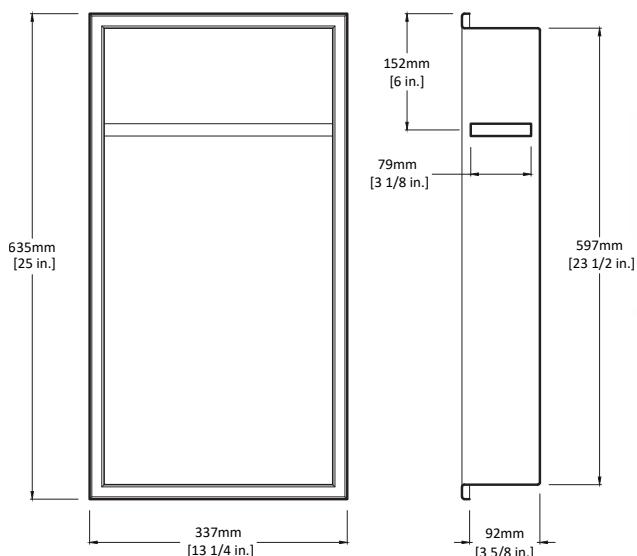
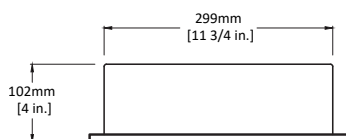

Encastrable entre les montants d'un mur construit aux espacements standards

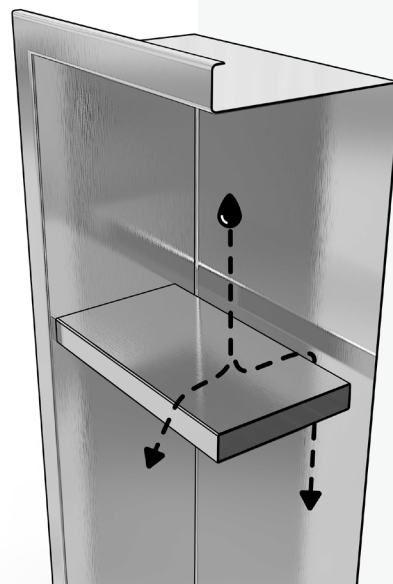

Composé d'acier inoxydable 304 calibre 18 plié avec tablette haute de type flottante pour éliminer les accumulations d'eau.

Possibilité d'intégration multiples à l'horizontale et/ou à la verticale



NICHES  
MURALES

# ARTA



ARTA I  
OD-3080-BR | BROSSÉ

Niche conçue sans soudure apparente avec résistance durable contre la rouille.  
Disponible en finition brossée ou peinte à la poudre de carbone.

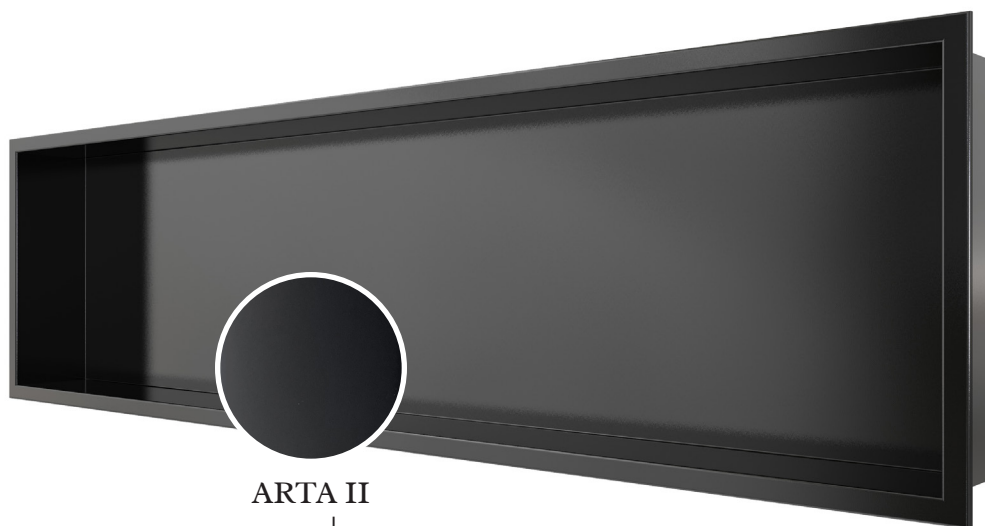

ARTA II  
OD-3080-MB | NOIR MAT

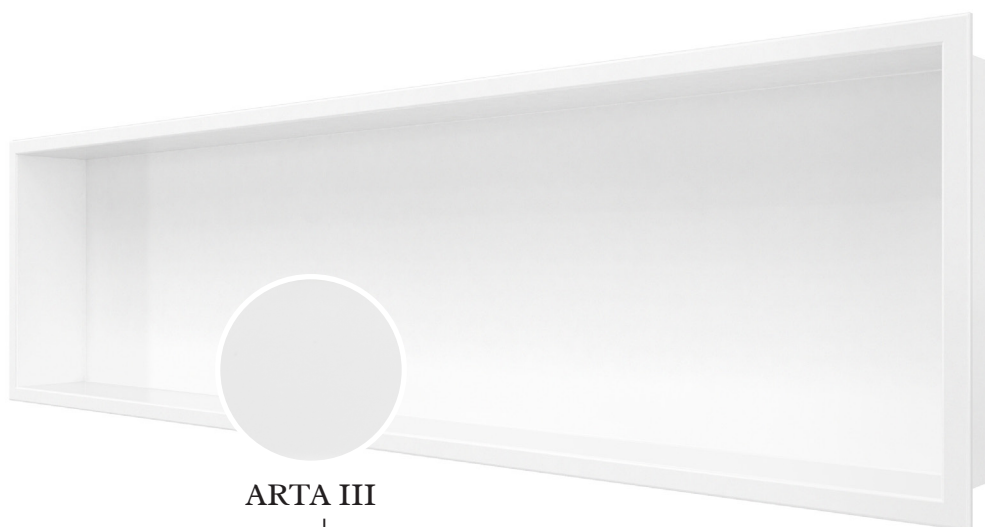

ARTA III  
OD-3080-MW | BLANC MAT



# ARTA | TECHNIQUE

49 1/8" (1251 mm) X 13 1/4" (337 mm) X 4" (102 mm)

Poids : 11.7 lb (5.3 kg)

Approuvé CUPC

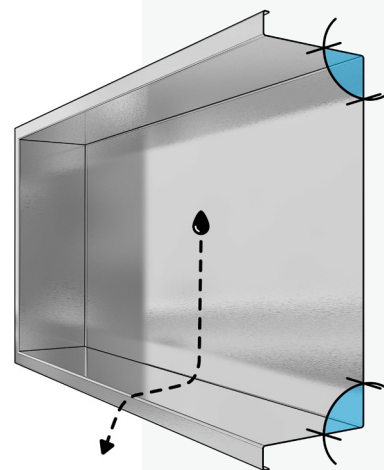
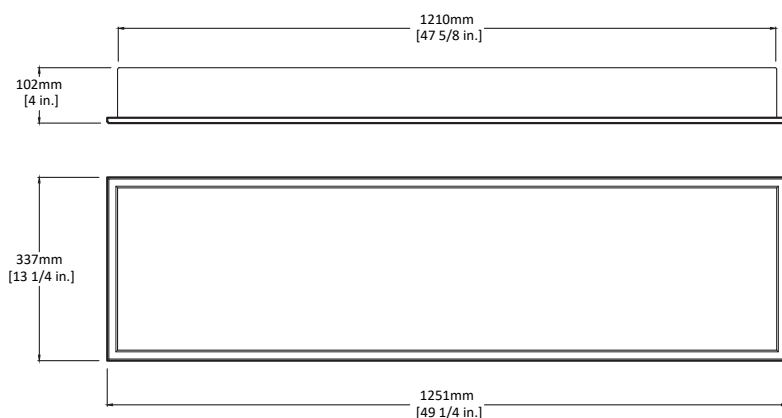

Composé d'acier inoxydable 304 calibre 18 plié avec pente d'écoulement intégrée aux quatre (4) parois.

L'installation murale encastrée à l'horizontale de la niche Arta requiert des modifications à la charpente du mur qui doivent obligatoirement être exécutées par un professionnel selon les normes en vigueur du code du bâtiment.



NICHES  
MURALES

# LENO



Niche conçue sans soudure apparente avec résistance durable contre la rouille.  
Disponible en finition brossée ou peinte à la poudre de carbone.



**LENO I**  
OD-3015-BR | BROSSÉ



**LENO II**  
OD-3015-MB | NOIR MAT



**LENO III**  
OD-3015-MW | BLANC MAT

# LENO | TECHNIQUE

37" (940 mm) X 7 1/2" (190 mm) X 4" (102 mm)

Poids : 8.3 lb (3.8 kg)

Approuvé CUPC

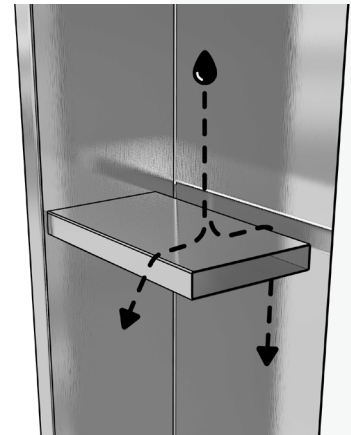
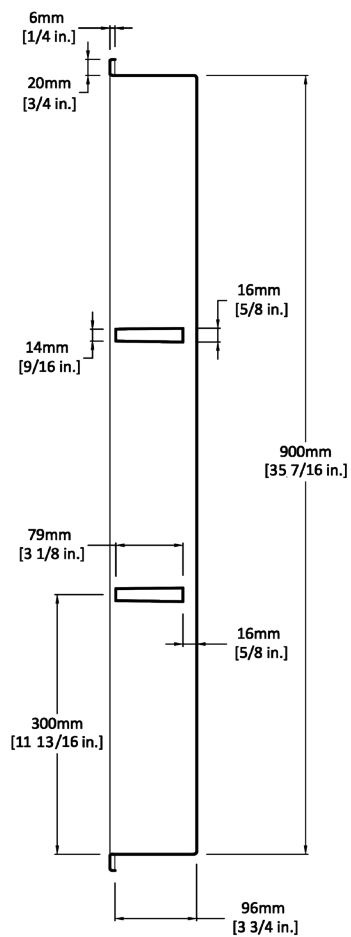
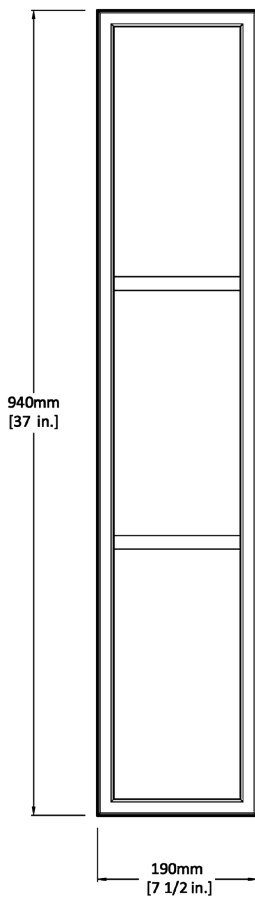
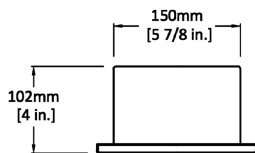

Composé d'acier inoxydable 304 calibre 18 plié avec 2 tablettes de type flottante pour éliminer les accumulations d'eau.

Encastrable entre les montants d'un mur construit aux espacements standards

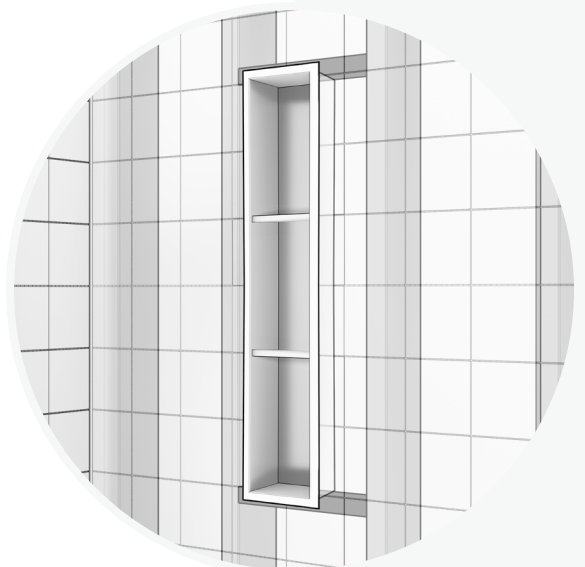

NICHES  
MURALES

# MINO



MINO I  
OD-3025-BR | BROSSÉ

Niche conçue sans soudure apparente avec résistance durable contre la rouille.  
Disponible en finition brossée ou peinte à la poudre de carbone.



MINO II  
OD-3025-MB | NOIR MAT



MINO III  
OD-3025-MW | BLANC MAT

# MINO | TECHNIQUE

31 1/2" (800 mm) X 17 1/4" (438 mm) X 4" (102 mm)

Poids : 9.7 lb (4.4 kg)

Approuvé CUPC

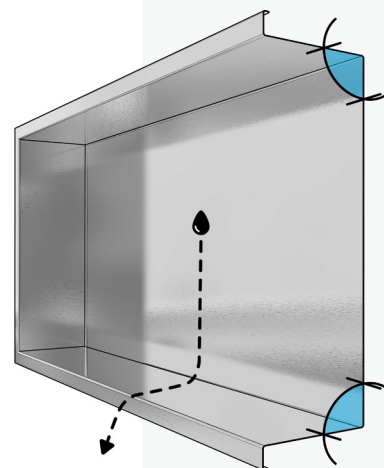
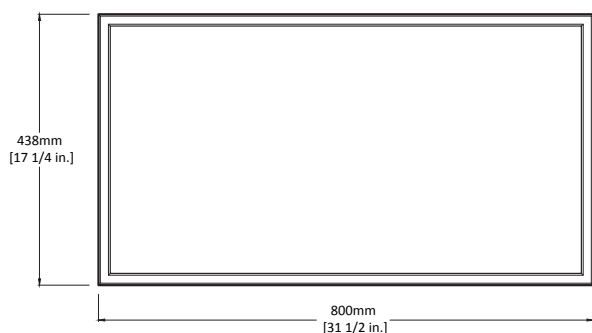
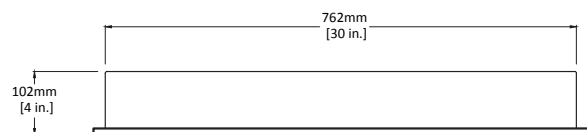

Composé d'acier inoxydable 304 calibre 18 plié avec pente d'écoulement intégrée aux quatre (4) parois.

L'installation murale encastrée à l'horizontale de la niche Mino requiert des modifications à la charpente du mur qui doivent obligatoirement être exécutées par un professionnel selon les normes en vigueur du code du bâtiment.





# D. LAVABOS DE PORCELAINE

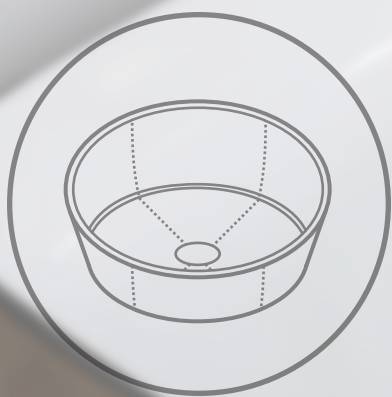

Les lavabos en porcelaine Odass sont mis en forme à partir de porcelaine de qualité supérieure et ils répondent à des normes élevées rigoureusement contrôlées.

Cela vous garantit un produit au style unique avec une forme régulière aux surfaces lisses. Notre sélection comprend différents types de lavabos disponibles en plusieurs finitions.



LAVABOS DE  
PORCELAINE

# COSTA



Lavabo de type piédestal avec trop-plein et plage de robinetterie

\*Drain vendu séparément disponible en différentes finitions.

\*Consulter la page D.00



**COSTA I**  
OD-4030-MW | BLANC MAT



**COSTA II**  
OD-4030-MB | NOIR MAT



**COSTA III**  
OD-4030-W | BLANC LUSTRÉ

# COSTA | TECHNIQUE

18 1/2" (470 mm) X 34" (864 mm) (OD-4030-MW)  
 18 1/4" (464 mm) X 34" (864 mm) (OD-4030-MB/W)

Poids (OD-4030-MW) : 92.2 lb (41.35 kg)  
 Poids (OD-4030-MB/W) : 98.3 lb (44.55 kg)

Approuvé CUPC

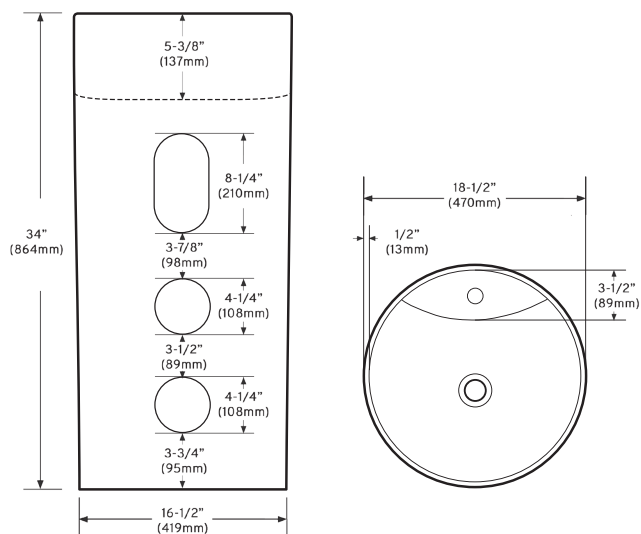

Lavabo piédestal COSTA I

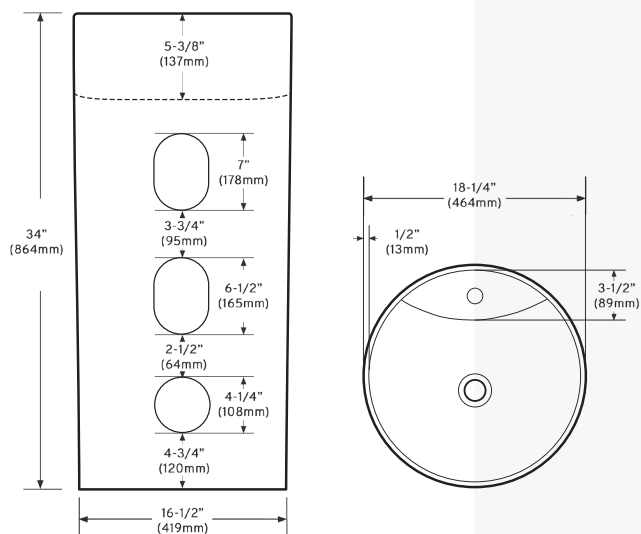

Lavabo piédestal COSTA II & COSTA III

Installation pour robinet monotrou  
 sur plaque encastée au lavabo



Ouvertures localisées à l'arrière pour  
 faciliter les ajustements de plomberie



LAVABOS DE  
PORCELAINE

# ROYAL



Lavabo de type vasque sans trop-plein

\*Drain vendu séparément disponible en différentes finitions.

\*Consulter la page D.00



**ROYAL I**  
OD-4040-MW | BLANC MAT



**ROYAL II**  
OD-4040-MB | NOIR MAT



**ROYAL III**  
OD-4040-W | BLANC LUSTRÉ



**ROYAL IV**  
OD-4040-BW | BLANC LUSTRÉ & NOIR MAT



# ROYAL | TECHNIQUE

14 3/16" (360 mm) X 14 3/16" (360 mm) X 4 3/4" (120 mm)

Poids : 15.4 lb (7 kg)

Approuvé CUPC

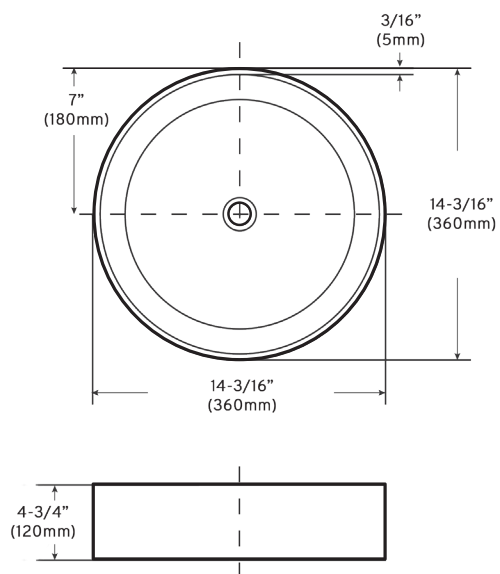

Lavabo vue du dessous

Possibilité d'installer la robinetterie  
directement sur la vanité



Possibilité d'installer la robinetterie  
directement sur le mur



LAVABOS DE  
PORCELAINE

# CYANA



Lavabo de type sous comptoir avec trop-plein intégré

\*Drain vendu séparément disponible en différentes finitions.

\*Consulter la page D.00



CYANA I

OD-4045-W | BLANC LUSTRÉ



CYANA II

OD-4045-MB | NOIR MAT

# CYANA | TECHNIQUE

18 1/8" (460 mm) X 14" (356 mm) X 7 1/2" (190 mm)

Poids : 18 lb (8.2 kg)

Approuvé CUPC

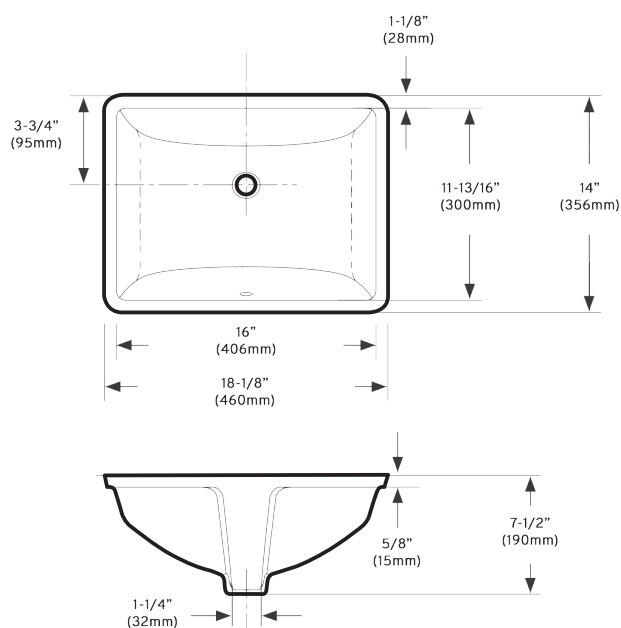

Lavabo vue du dessous

Possibilité d'installer la robinetterie  
directement sur la vanité



Possibilité d'installer la robinetterie  
directement sur le mur





LAVABOS DE  
PORCELAINE

# ELLY



Lavabo de type encastré avec trop-plein et plage de robinetterie

\*Drain vendu séparément disponible en différentes finitions.

\*Consulter la page D.00



ELLY

OD-4100-W | BLANC LUSTRÉ

# ELLY | TECHNIQUE

21 1/2" (545 mm) X 18 5/8" (473 mm) X 6 7/8" (175 mm)

Poids : 23.6 lb (10.7 kg)

Approuvé CUPC

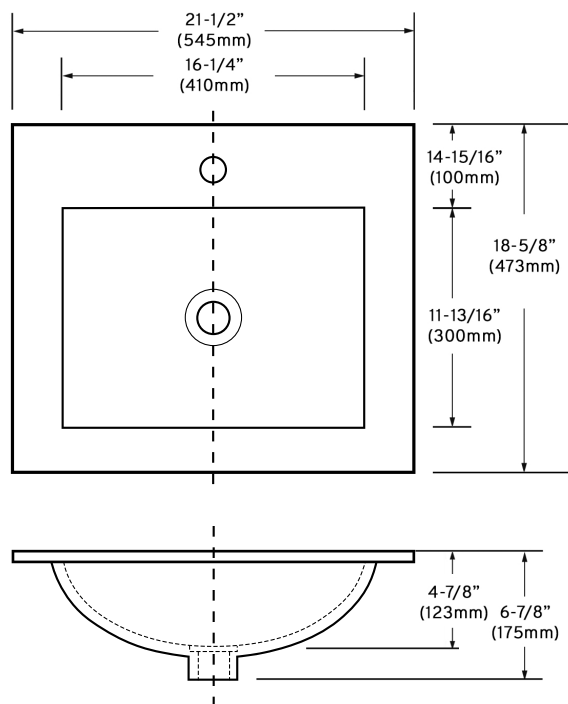

Lavabo vue du dessous

Installation pour robinet monotrou  
sur la plage du lavabo



Lavabo  
vue de côté





LAVABOS DE  
PORCELAINE

# BOREAL



Lavabo de type vasque sans trop-plein

\*Drain vendu séparément disponible en différentes finitions.

\*Consulter la page D.00



**BOREAL I**  
OD-4060-MW | BLANC MAT



**BOREAL II**  
OD-4060-MB | NOIR MAT



**BOREAL III**  
OD-4060-W | BLANC LUSTRÉ



**BOREAL IV**  
OD-4060-BW | BLANC LUSTRÉ & NOIR MAT

# BOREAL | TECHNIQUE

19 5/8" (500 mm) X 15 3/4" (400 mm) X 5 1/2" (140 mm)

Poids : 20.5 lb (9.3 kg)

Approuvé CUPC

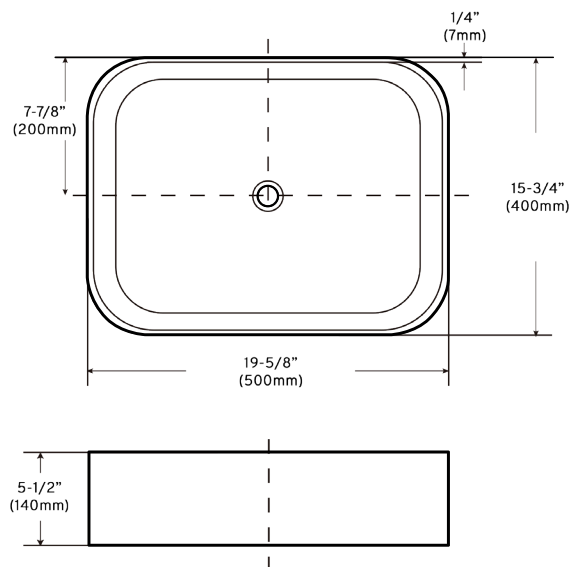

Lavabo vue du dessous

Possibilité d'installer la robinetterie  
directement sur la vanité



Possibilité d'installer la robinetterie  
directement sur le mur



LAVABOS DE  
PORCELAINE

# HOLM



Lavabo de type semi-encasté avec trop-plein

\*Drain vendu séparément disponible en différentes finitions.

\*Consulter la page D.00



HOLM

OD-4075-W | BLANC LUSTRÉ

# HOLM | TECHNIQUE

20 1/2" (521 mm) X 15 1/2" (395 mm) X 6 1/2" (165 mm)

Poids : 14.6 lb (6.6 kg)

Approuvé CUPC

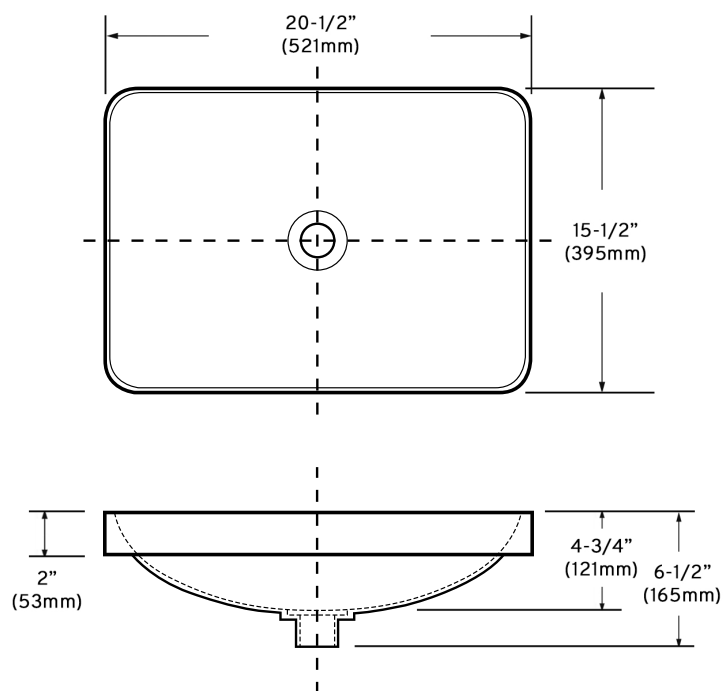

Lavabo vue de côté

Possibilité d'installer la robinetterie  
directement sur la vanité



Possibilité d'installer la robinetterie  
directement sur le mur





LAVABOS DE  
PORCELAINE

# PORTA



Lavabo de type semi-encasté sans trop-plein avec plage de robinetterie

\*Drain vendu séparément disponible en différentes finitions.

\*Consulter la page D.00



PORTA  
OD-4055-W | BLANC LUSTRÉ



# PORTA | TECHNIQUE

16 3/4" (425 mm) X 16 3/4" (425 mm) X 5 5/16" (135 mm)

Poids : 18.2 lb (8.3 kg)

Approuvé CUPC

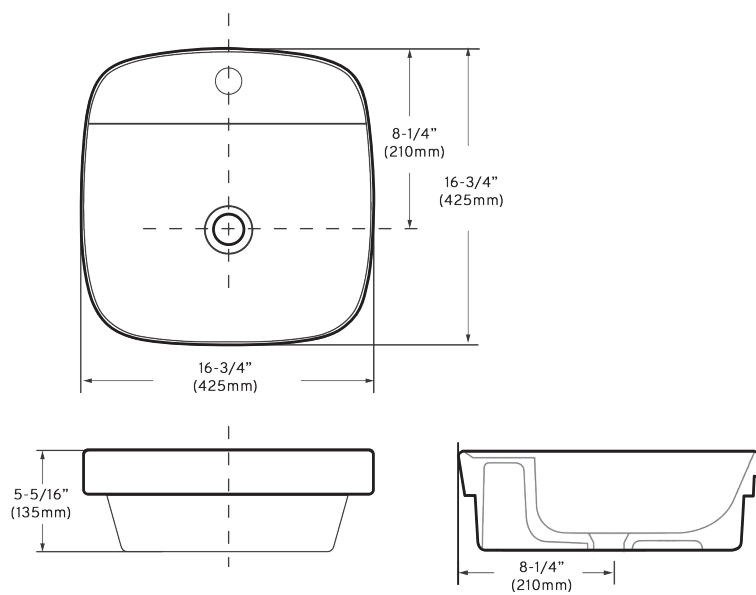

Lavabo vue du dessous

Installation pour robinet monotrou  
sur la plage du lavabo



Dégagement localisé à l'arrière pour  
faciliter les ajustements de plomberie



LAVABOS DE  
PORCELAINE

# ARIEL



Lavabo de type semi-encasté sans trop-plein avec plage de robinetterie

\*Drain vendu séparément disponible en différentes finitions.

\*Consulter la page D.00



**ARIEL**

OD-4065-W | BLANC LUSTRÉ

# ARIEL | TECHNIQUE

19 11/16" (500 mm) X 16 1/2" (420 mm) X 6 1/8" (155 mm)

Poids : 24.3 lb (11 kg)

Approuvé CUPC

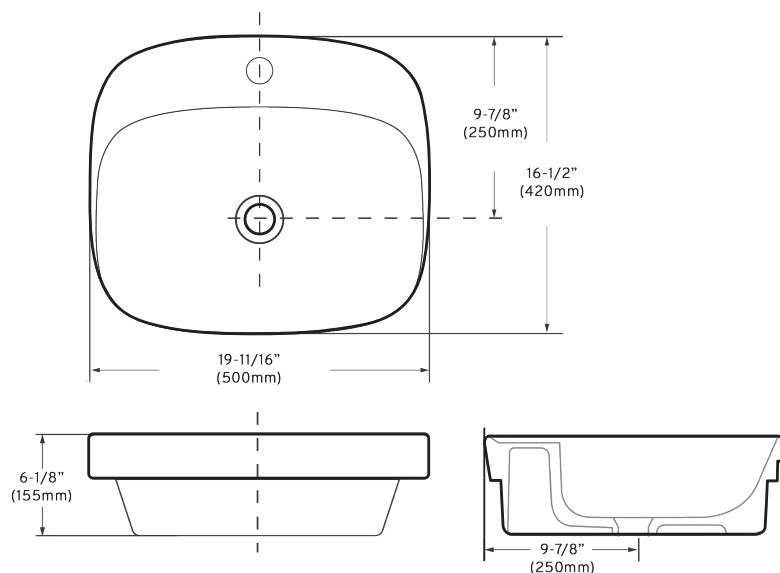

Lavabo vue du dessous

Installation pour robinet monotrou  
sur la plage du lavabo



Dégagement localisé à l'arrière pour  
faciliter les ajustements de plomberie



LAVABOS DE  
PORCELAINE

# LACONIA



Lavabo de type vasque sans trop-plein avec plage de robinetterie

\*Drain vendu séparément disponible en différentes finitions.

\*Consulter la page D.00



LACONIA  
OD-4000-W | BLANC LUSTRÉ

# LACONIA | TECHNIQUE

20" (508 mm) X 16" (406 mm) X 5" (127 mm)

Poids : 16.8 lb (7.6 kg)

Approuvé CUPC

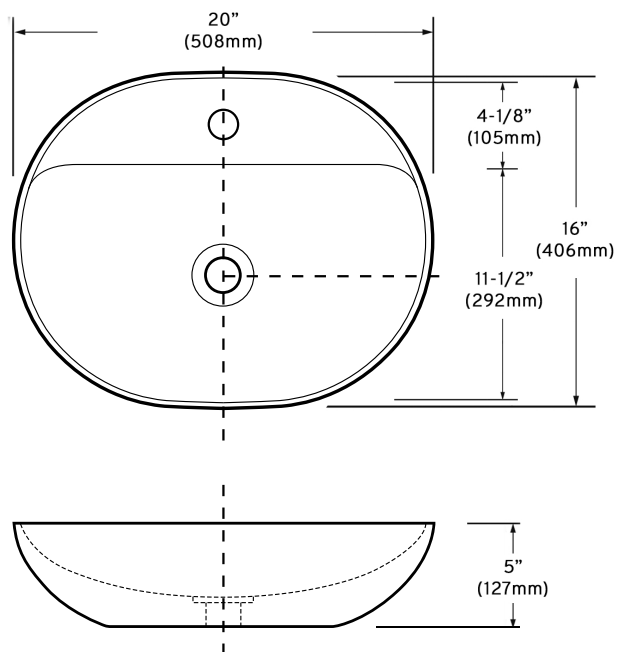

Lavabo vue du dessous

Installation pour robinet monotrou  
sur la plage du lavabo



Lavabo  
vue de côté





LAVABOS DE  
PORCELAINE

# ARAGO



Lavabo de type vasque sans trop-plein avec plage de robinetterie pouvant être installé directement au mur

\*Drain vendu séparément disponible en différentes finitions.

\*Consulter la page D.00



ARAGO  
OD-4005-W | BLANC LUSTRÉ

# ARAGO | TECHNIQUE

20" (507 mm) X 16" (405 mm) X 5 1/8" (130 mm)

Poids : 21.6 lb (9.8 kg)

Approuvé CUPC

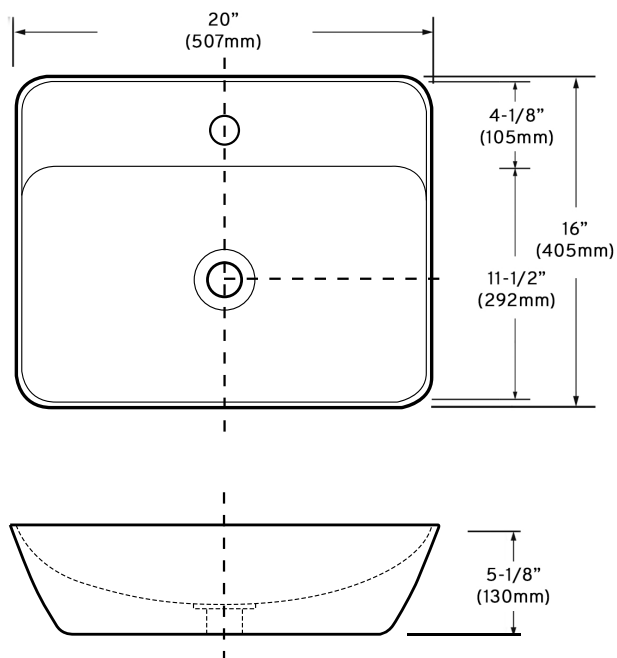

Lavabo vue du dessous

Installation pour robinet monotrou  
sur la plage du lavabo



Installation murale possible par les  
deux ouvertures à l'arrière du lavabo



LAVABOS DE  
PORCELAINE

SÉRIES  
CLASSICO

# ARAGO



Lavabo de type vasque sans trop-plein avec plage de robinetterie pouvant être installé directement au mur

\*Drain vendu séparément disponible en différentes finitions.

\*Consulter la page D.00



ARAGO VENA  
OD-4005-MBG | MARBRÉ NOIR



# ARAGO | TECHNIQUE

20" (507 mm) X 16" (405 mm) X 5 1/8" (130 mm)

Poids : 21 lb (9.6 kg)

Approuvé CUPC

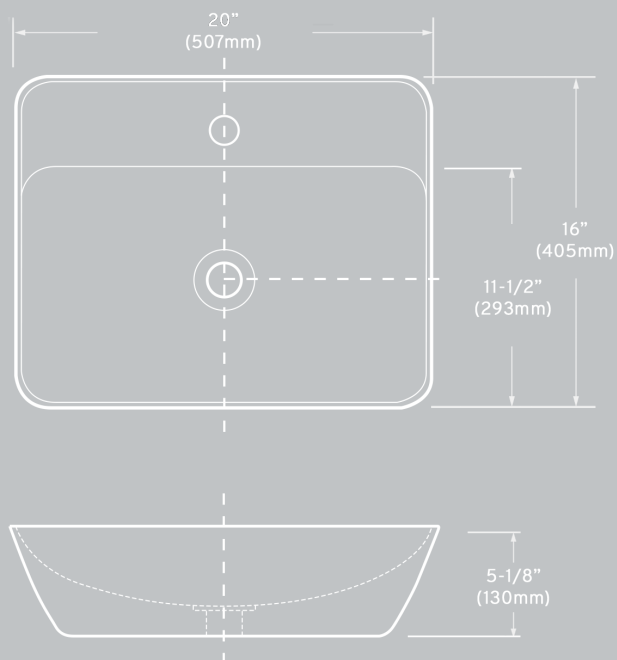

Installation pour robinet monotrou  
sur la plage du lavabo



Lavabo vue du dessous



Installation murale possible par les  
deux ouvertures à l'arrière du lavabo

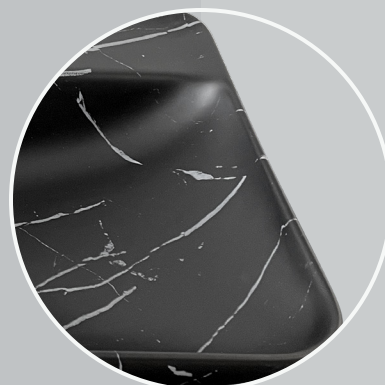

Finition CLASSICO VENA  
marbre noir à nervure grise



LAVABOS DE  
PORCELAINE

# BOTHA



Lavabo de type sous comptoir avec trop-plein intégré

\*Drain vendu séparément disponible en différentes finitions.

\*Consulter la page D.00



**BOTHA II**  
OD-4025-MB | NOIR MAT



**BOTHA III**  
OD-4025-W | BLANC LUSTRÉ



# BOTHA | TECHNIQUE

13 7/8" (353 mm) X 13 7/8" (353 mm) X 7 1/4" (185 mm)

Poids : 8.8 lb (4 kg)

Approuvé CUPC

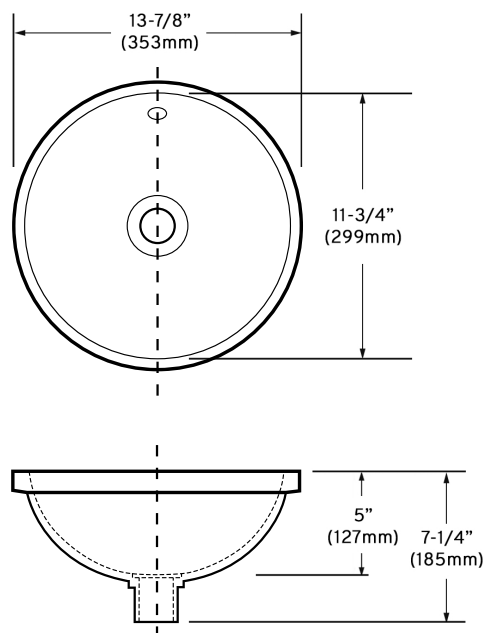

Lavabo vue de côté

Possibilité d'installer la robinetterie  
directement sur la vanité



Possibilité d'installer la robinetterie  
directement sur le mur



LAVABOS DE  
PORCELAINE

# SONORA



Lavabo de type sous comptoir avec trop-plein intégré

\*Drain vendu séparément disponible en différentes finitions.

\*Consulter la page D.00



SONORA II  
OD-4035-MB | NOIR MAT



SONORA III  
OD-4035-W | BLANC LUSTRÉ

# SONORA | TECHNIQUE

17 1/4" (438 mm) X 14 3/8" (365 mm) X 7 1/2" (190 mm)

Poids : 11.9 lb (5.4 kg)

Approuvé CUPC

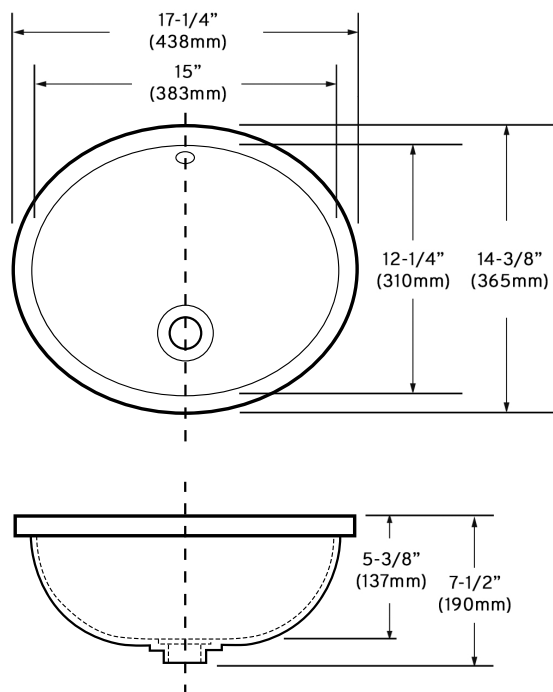

Lavabo vue du dessous

Possibilité d'installer la robinetterie  
directement sur la vanité



Possibilité d'installer la robinetterie  
directement sur le mur



LAVABOS DE  
PORCELAINE

# JENNA



Lavabo de type vasque sans trop-plein avec plage de robinetterie

\*Drain vendu séparément disponible en différentes finitions.

\*Consulter la page D.00



JENNA  
OD-4085-W | BLANC LUSTRÉ



# JENNA | TECHNIQUE

19 5/8" (500 mm) X 15" (383 mm) X 4 1/2" (115 mm)

Poids : 19 lb (8.6 kg)

Approuvé CUPC

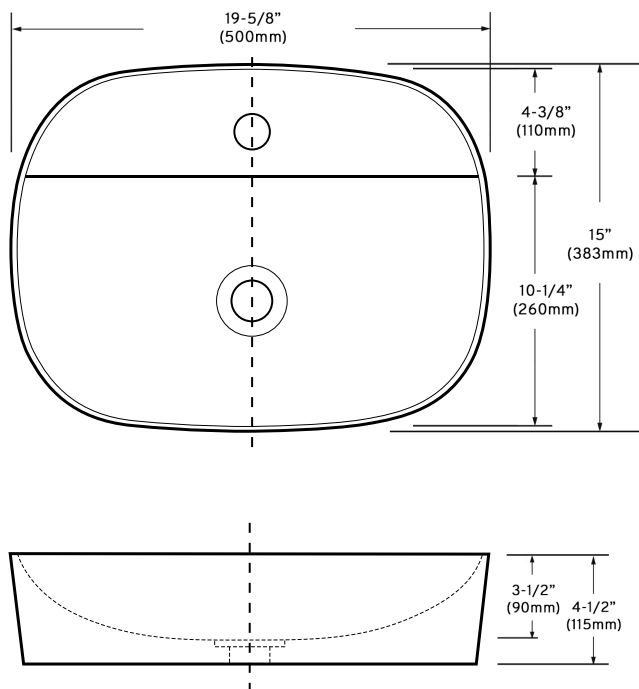

Lavabo vue du dessous

Installation pour robinet monotrou  
sur la plage du lavabo



Lavabo  
vue de côté



LAVABOS DE  
PORCELAINE

SÉRIES  
CLASSICO

# JENNA



Lavabo de type vasque sans trop-plein  
avec plage de robinetterie

\*Drain vendu séparément disponible en différentes finitions.  
\*Consulter la page D.00

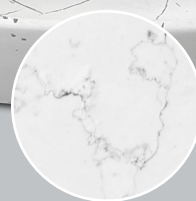

JENNA BIANCO

OD-4085-MWG | MARBRÉ BLANC

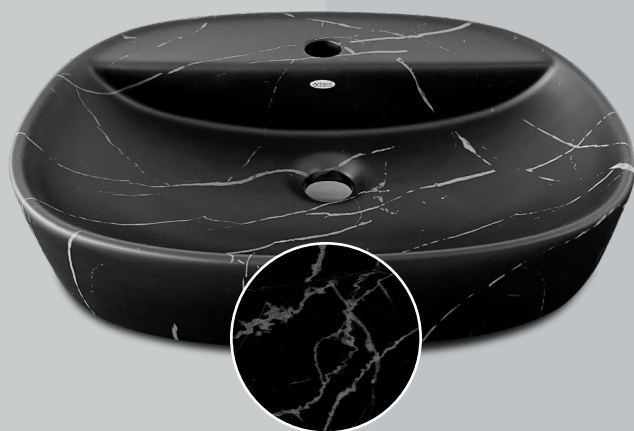

JENNA VENA

OD-4085-MBG | MARBRÉ NOIR



JENNA NERO

OD-4085-MWGB | MARBRÉ BLANC EXT. NOIR MAT

# JENNA | TECHNIQUE

19 5/8" (500 mm) X 15" (383 mm) X 4 1/2" (115 mm)

Poids : 21 lb (9.5 kg)

Approuvé CUPC

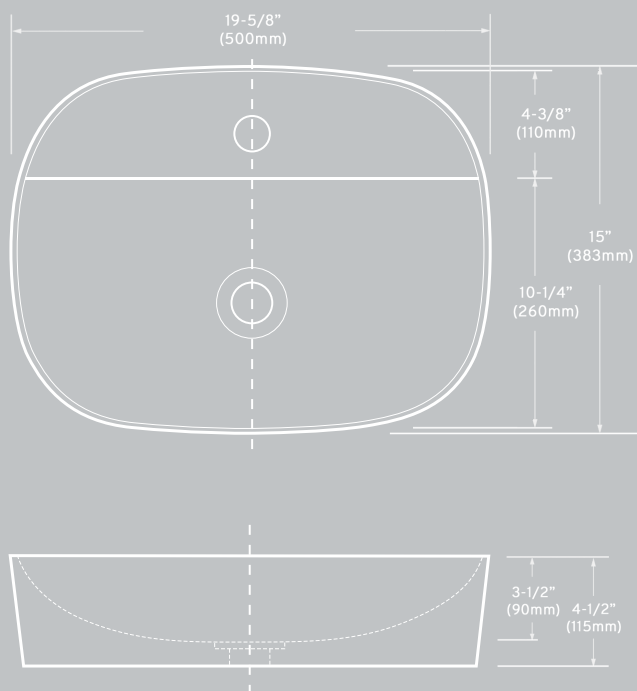

Installation pour robinet monotrou  
sur la plage du lavabo

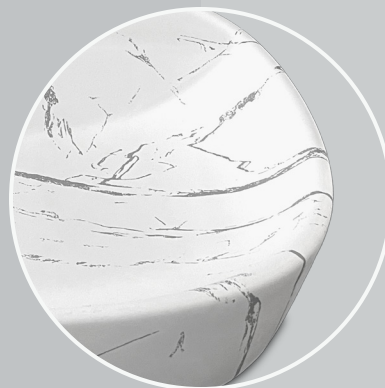

Finition CLASSICO BIANCO  
marbre blanc à nervure grise



Finition CLASSICO VENA  
marbre noir à nervure grise

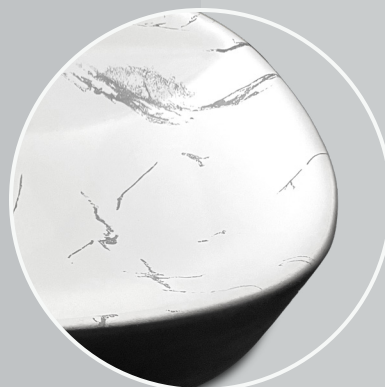

Finition CLASSICO NERO  
marbre blanc à nervure grise  
sur extérieur noir mat



LAVABOS DE  
PORCELAINE

# IDA



Lavabo de type vasque sans trop-plein avec plage de robinetterie

\*Drain vendu séparément disponible en différentes finitions.

\*Consulter la page D.00



IDA

OD-4095-W | BLANC LUSTRÉ



# IDA | TECHNIQUE

15 3/4" (400 mm) X 15 7/8" (403 mm) X 4 1/2" (115 mm)

Poids : 16 lb (7.25 kg)

Approuvé CUPC

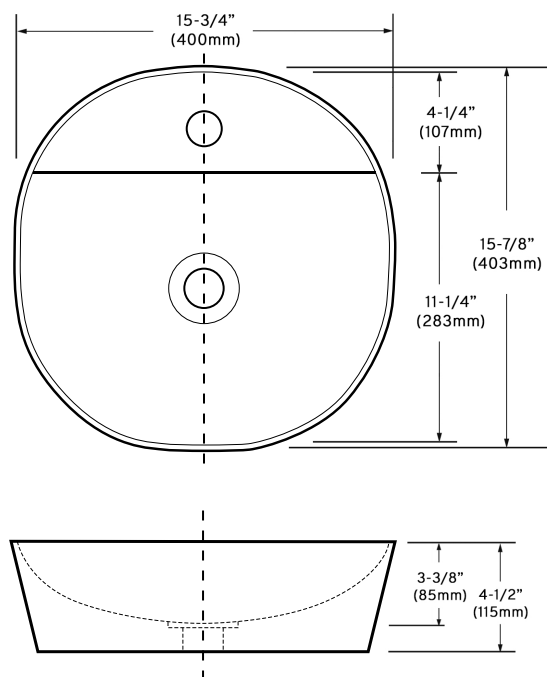

Lavabo vue du dessous

Installation pour robinet monotrou  
sur la plage du lavabo



Lavabo  
vue de côté



LAVABOS DE  
PORCELAINE

SÉRIES  
CLASSICO

# IDA



Lavabo de type vasque sans trop-plein  
avec plage de robinetterie

\*Drain vendu séparément disponible en différentes finitions.  
\*Consulter la page D.00

IDA BIANCO  
OD-4095-MWG | MARBRÉ BLANC



IDA VENA  
OD-4095-MBG | MARBRÉ NOIR

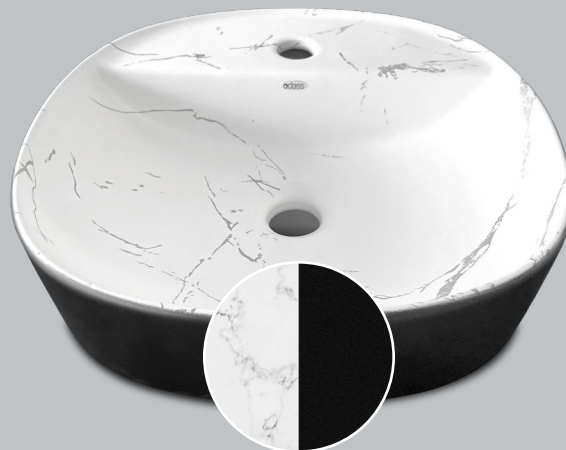

IDA NERO  
OD-4095-MWGB | MARBRÉ BLANC EXT. NOIR MAT

# IDA | TECHNIQUE

15 3/4" (400 mm) X 15 7/8" (403 mm) X 4 1/2" (115 mm)

Poids : 16 lb (7.25 kg)

Approuvé CUPC

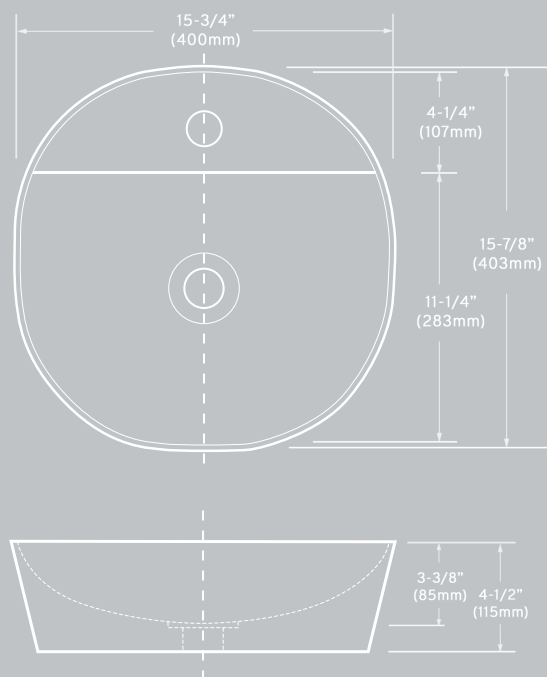

Installation pour robinet monotrou  
sur la plage du lavabo

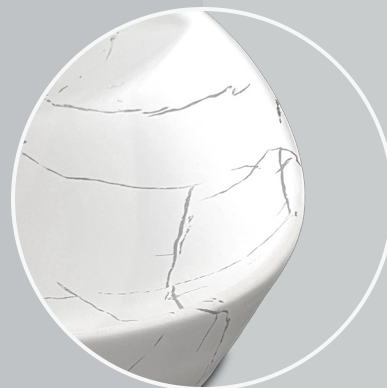

Finition CLASSICO BIANCO  
marbre blanc à nervure grise



Finition CLASSICO VENA  
marbre noir à nervure grise



Finition CLASSICO NERO  
marbre blanc à nervure grise  
sur extérieur noir mat



LAVABOS DE  
PORCELAINE

# AUBE



Lavabo de type vasque sans trop-plein

\*Drain vendu séparément disponible en différentes finitions.

\*Consulter la page D.00

**AUBE I**

OD-4105-MW | BLANC MAT



**AUBE II**

OD-4105-MB | NOIR MAT



**AUBE III**

OD-4105-W | BLANC LUSTRÉ



# AUBE | TECHNIQUE

16" (408 mm) X 16" (408 mm) X 5" (127 mm)

Poids : 13 lb (6 kg)

Approuvé CUPC

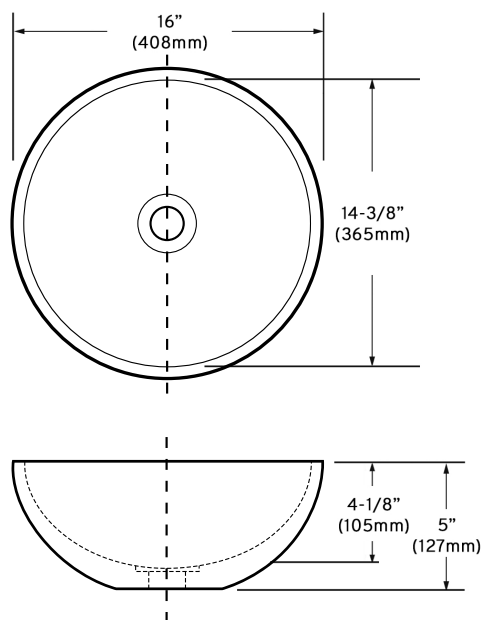

Lavabo vue du dessous

Possibilité d'installer la robinetterie  
directement sur la vanité



Possibilité d'installer la robinetterie  
directement sur le mur



LAVABOS DE  
PORCELAINE

# PERMA



Lavabo de type vasque sans trop-plein

\*Drain vendu séparément disponible en différentes finitions.

\*Consulter la page D.00



**PERMA**

OD-4110-W | BLANC LUSTRÉ

# PERMA | TECHNIQUE

18 1/8" (460 mm) X 13" (330 mm) X 5 1/8" (130mm)

Poids : 18.4 lb (8.4 kg)

Approuvé CUPC

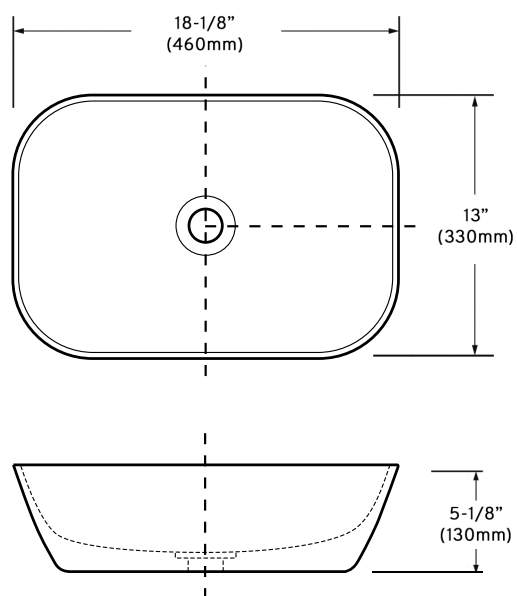

Lavabo vue du dessous

Possibilité d'installer la robinetterie  
directement sur la vanité



Possibilité d'installer la robinetterie  
directement sur le mur



LAVABOS DE  
PORCELAINE

SÉRIES  
CLASSICO

# PERMA



Lavabo de type vasque sans trop-plein

\*Drain vendu séparément disponible en différentes finitions.

\*Consulter la page D.00



PERMA BIANCO

OD-4110-MWG | MARBRÉ BLANC



PERMA NERO

OD-4110-MWGB | MARBRÉ BLANC EXT. NOIR MAT



# PERMA | TECHNIQUE

18 1/8" (460 mm) X 13" (330 mm) X 5 1/8" (130mm)

Poids : 18.4 lb (8.4 kg)

Approuvé CUPC

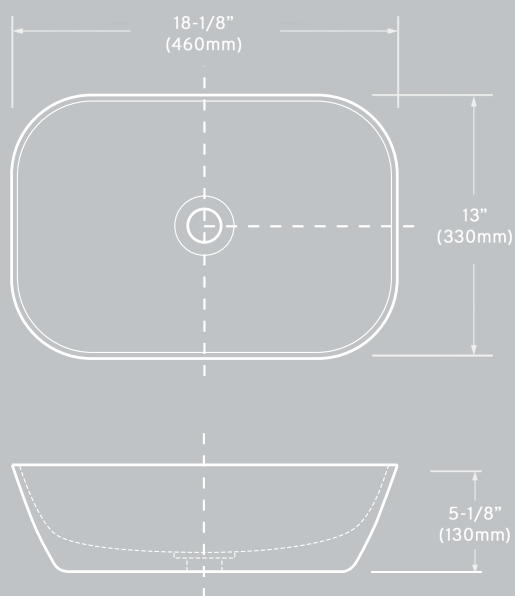

Possibilité d'installer la robinetterie sur  
la vanité ou directement sur le mur



Lavabo vue de côté

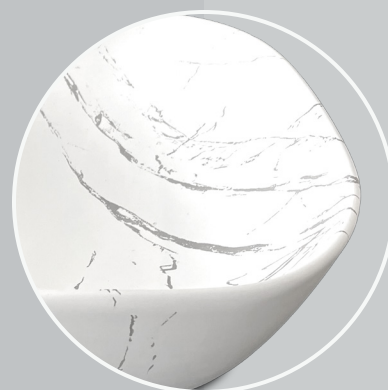

Finition CLASSICO BIANCO  
marbre blanc à nervure grise

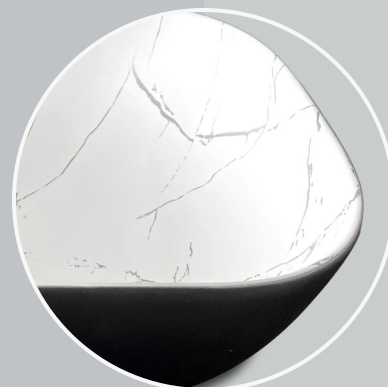

Finition CLASSICO NERO  
marbre blanc à nervure grise  
sur extérieur noir mat



LAVABOS DE  
PORCELAINE

# NINA



Lavabo de type vasque sans trop-plein avec plage de robinetterie

\*Drain vendu séparément disponible en différentes finitions.

\*Consulter la page D.00



NINA  
OD-4115-W | BLANC LUSTRÉ

# NINA | TECHNIQUE

16 1/2" (420 mm) X 12 1/4" (310 mm) X 4 1/2" (115 mm)

Poids : 13 lb (5.9 kg)

Approuvé CUPC

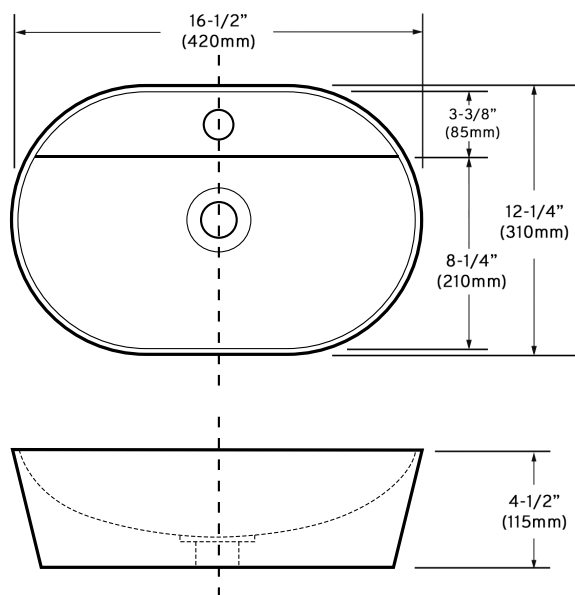

Lavabo vue du dessous

Installation pour robinet monotrou  
sur la plage du lavabo



Lavabo  
vue de côté



# DRAINS

Drain avec ou sans renvoi disponible en différentes finitions (vendu séparément)  
\*Drain avec renvoi doit être utilisé avec un lavabo avec trop-plein.



DRAIN AVEC RENVOI  
OD-4510-SS | CHROME



DRAIN AVEC RENVOI  
OD-4510-MB | NOIR MAT



DRAIN AVEC RENVOI  
OD-4510-MW | BLANC MAT



DRAIN SANS RENVOI  
OD-4520-SS | CHROME



DRAIN SANS RENVOI  
OD-4520-MB | NOIR MAT



DRAIN SANS RENVOI  
OD-4520-MW | BLANC MAT





# DRAINS | TECHNIQUE

2 5/8" (67 mm) X 7 5/8" (193 mm)

Approuvé CUPC



Drain de lavabo avec renvoi



Drain de lavabo sans renvoi

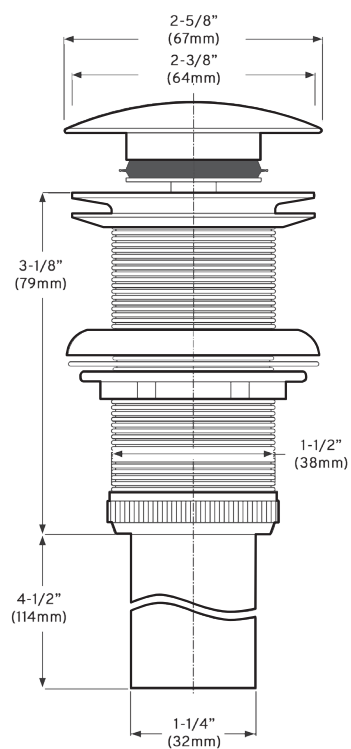
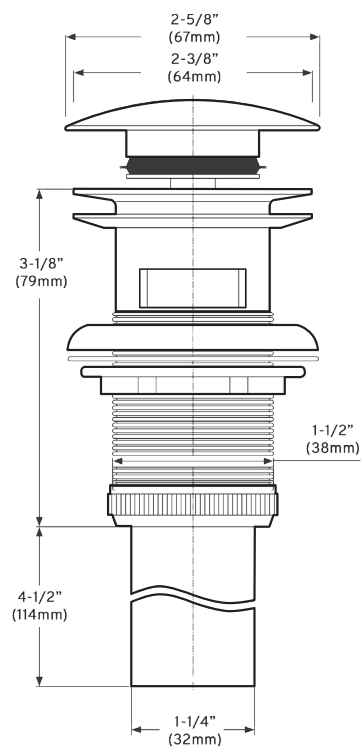



# E.

COLLECTION

## PURE SURFACE



Les produits de la collection PURE SURFACE de Odass sont fabriqués à partir d'un mélange de calcaire blanc pur finement broyé et d'une résine acrylique de performance supérieure. La présence de pierres naturelles confère aux produits des capacités thermiques de conservation de la température pour une sensation très agréable au toucher.

Ce matériel composite nommé Istone Solide Surface permet le moulage par coulée d'une grande variété de formes nettes aux rebords minces tout en garantissant une standardisation et une stabilité dimensionnelle. Cette mise en forme à la fine pointe de la technologie donne aux produits de la durabilité et une résistance contre le vieillissement.

Spécifiquement performant pour la salle de bain, les produits sont formés de surfaces naturellement de couleur blanche, non poreuses et anti-moisissure. La majorité des modèles sont aussi disponibles dans une finition noir mat et certains sont offerts dans une sélection exclusive de deux (2) textures naturelles.

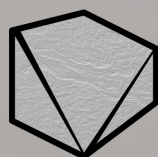

**SANDSTONE**  
FINITION PIERRE NATURELLE  
(SDMW - SDMB)

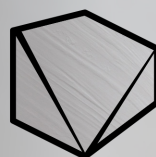

**SHALESTONE**  
FINITION PIERRE SABLÉE  
(SLMW - SLMB)



COLLECTION  
PURE SURFACE

# DESTINY



La baignoire Destiny à rebord mince et extérieur craquelé donnera du caractère à vos décors avec ses lignes pures et son style luxueux. Ajouter un robinet sur pied pour rendre son allure encore plus exceptionnelle.



# DESTINY | VERSION

Bain autoportant sans trop-plein avec drain et cache drain dissimulé assorti au modèle



DESTINY I

OD-1740-SDMW | SANDSTONE BLANC



DESTINY II

OD-1740-SDMB | SANDSTONE NOIR

\*Possibilité de choisir différentes finitions de drain (vendu séparément).  
\*Consulter la page E.00

OD-6275-MW | BLANC MAT

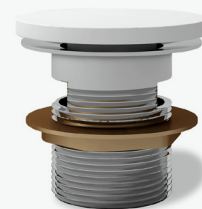

OD-6275-MB | NOIR MAT

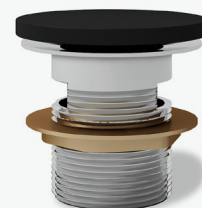

# DESTINY | SPÉCIFICATION

Moulage monopièce en ISTONE Solide Surface mat avec finition extérieure texturée



**ISTONE**  
SOLIDE SURFACE

Le mélange de calcaire blanc pur à une résine acrylique confère aux produits une forte résistance au vieillissement et des propriétés de captation thermique pour une sensation très agréable au toucher.



Sans possibilité  
de trop-plein



Gallonage  
68 GAL. imp. (309 L)



2 places



# DESTINY | TECHNIQUE

63" (1600 mm) X 27 3/4" (705 mm) X 22" (559 mm)

Poids : 200 lb (90.7 kg)

Approuvé CUPC

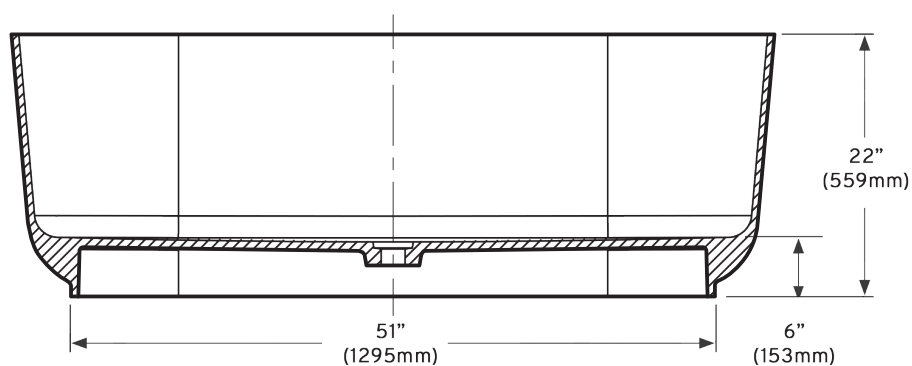
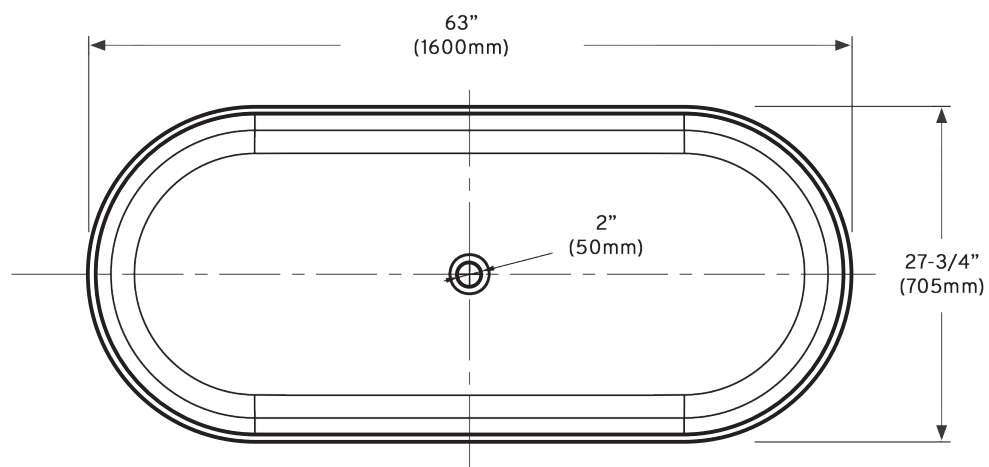



COLLECTION  
PURE SURFACE

# RIVA



La baignoire Riva à rebord mince ajoutera une touche unique à vos décors avec sa forme sublime et distinguée. Son assise inclinée assurera un confort incomparable et son trop-plein intégré complète sa forme avec élégance.



# RIVA | VERSION

Bain autoportant avec trop-plein intégré, drain et cache drain dissimulé assorti au modèle



RIVA I

OD-1750-MB | NOIR MAT

OD-6275-MB | NOIR MAT

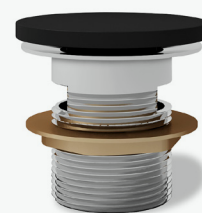

RIVA II

OD-1750-BW | BLANC MAT & NOIR MAT

OD-6275-MW | BLANC MAT

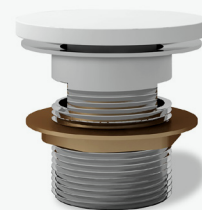

\*Possibilité de choisir différentes finitions de drain (vendu séparément).  
\*Consulter la page E.00

# RIVA | SPÉCIFICATION

Moulage monopièce en ISTONE Solide Surface mat



**ISTONE**  
SOLIDE SURFACE

Le mélange de calcaire blanc pur à une résine acrylique confère aux produits une forte résistance au vieillissement et des propriétés de captation thermique pour une sensation très agréable au toucher.



Hauteur du trop plein  
13 3/4 po. (349 mm)



Galonnage  
56 GAL. imp. (255 L)



1 place



# RIVA | TECHNIQUE

63" (1600 mm) X 27 9/16" (700 mm) X 24 13/16" (630mm)  
Approuvé CUPC

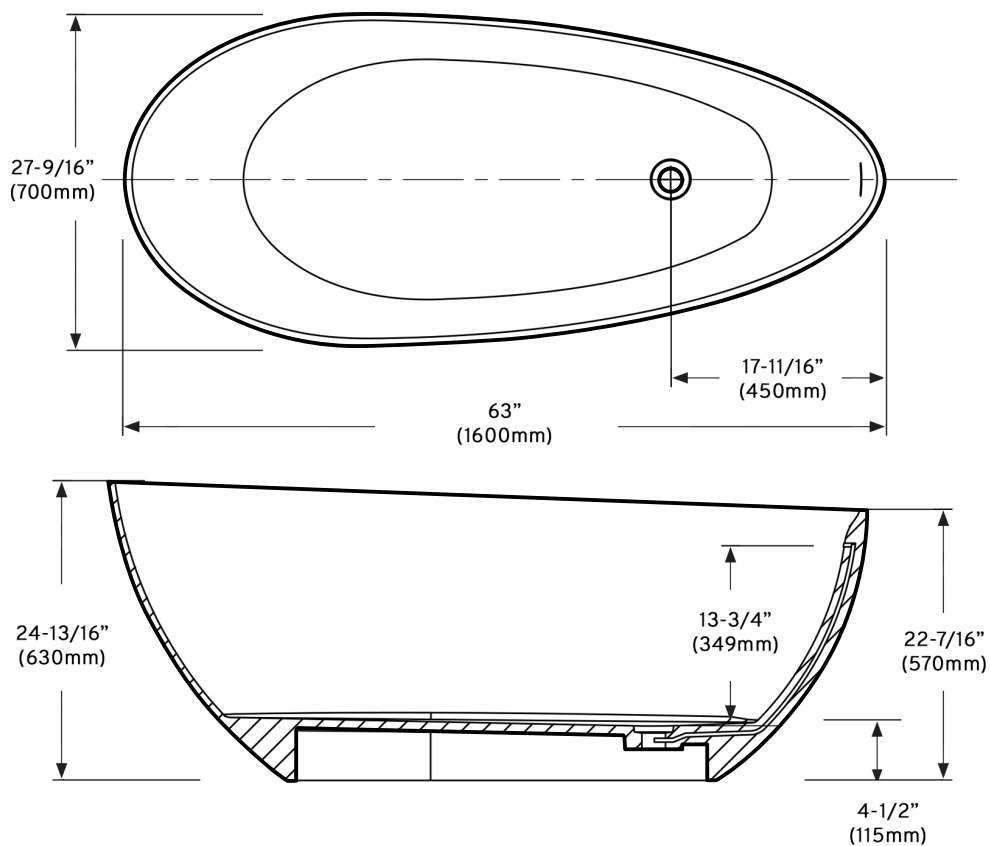

COLLECTION  
PURE SURFACE

# BENGALE



Miroir rétroéclairé à lumières DEL



**BENGALE I**  
OD-1920-MW | BLANC MAT



**BENGALE II**  
OD-1920-MB | NOIR MAT



# BENGALE | TECHNIQUE

20 1/4" (514 mm) X 1 1/2" (38 mm) X 33 1/4" (845 mm)

Poids : 18 lb (8.1 kg)

Certifié ETL

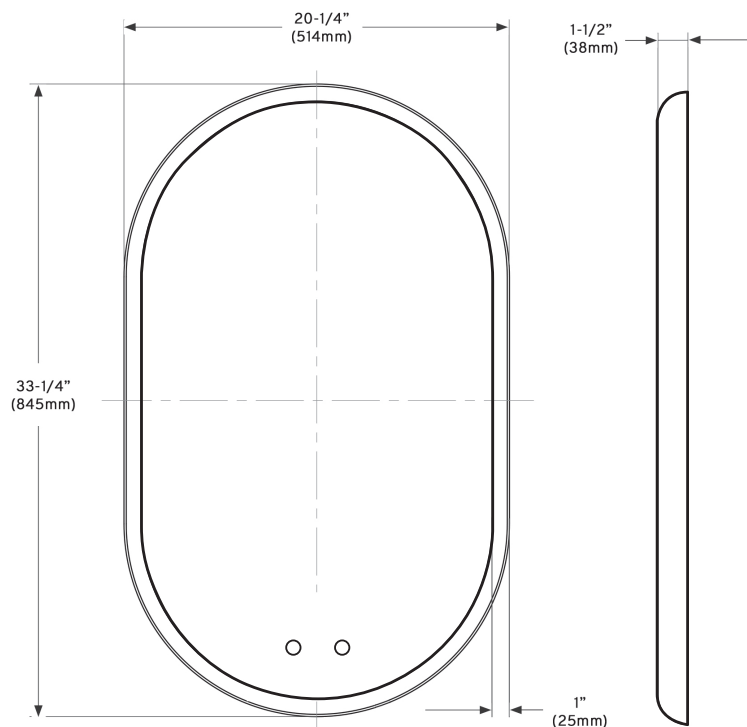

Cadre courbé et miroir en verre argenté



Bande de lumière DEL intégrée offrant 3 modes d'éclairage différents



Gradateur tactile pour l'ajustement de l'éclairage (3000, 4500, 6000 kelvin) et touche tactile anti-buée



**ISTONE**  
SOLIDE SURFACE

Le mélange de calcaire blanc pur à une résine acrylique confère aux produits une forte résistance au vieillissement et des propriétés de captation thermique pour une sensation très agréable au toucher.

COLLECTION  
PURE SURFACE

# NAUTILUS



Miroir rétroéclairé à lumières DEL



NAUTILUS I

OD-1930-MW | BLANC MAT



NAUTILUS II

OD-1930-MB | BLANC MAT & NOIR MAT

# NAUTILUS | TECHNIQUE

35 1/4" (895 mm) X 3 1/2" (89 mm) X 25 1/2" (648 mm)

Poids : 28 lb (12.7 kg)

Certifié ETL

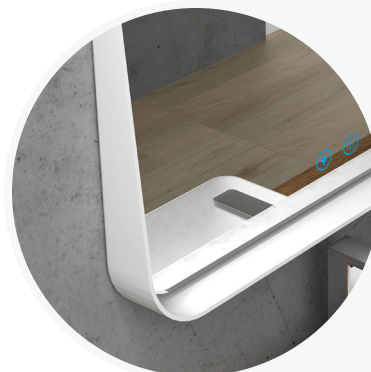
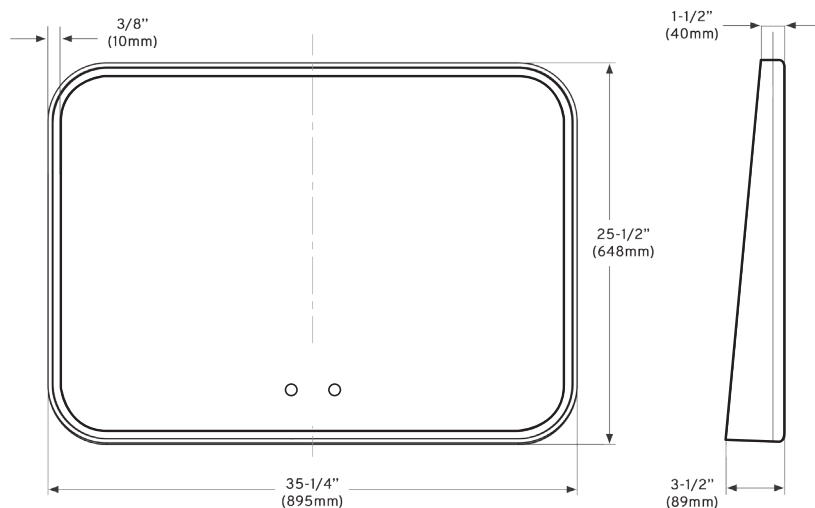

Cadre courbé avec miroir en verre argenté



Bande de lumière DEL intégrée offrant 3 modes d'éclairage différents



Gradateur tactile pour l'ajustement de l'éclairage (3000, 4500, 6000 kelvin) et touche tactile anti-buée



**ISTONE**  
SOLIDE SURFACE

Le mélange de calcaire blanc pur à une résine acrylique confère aux produits une forte résistance au vieillissement et des propriétés de captation thermique pour une sensation très agréable au toucher.



COLLECTION  
PURE SURFACE

# ODYSSEY

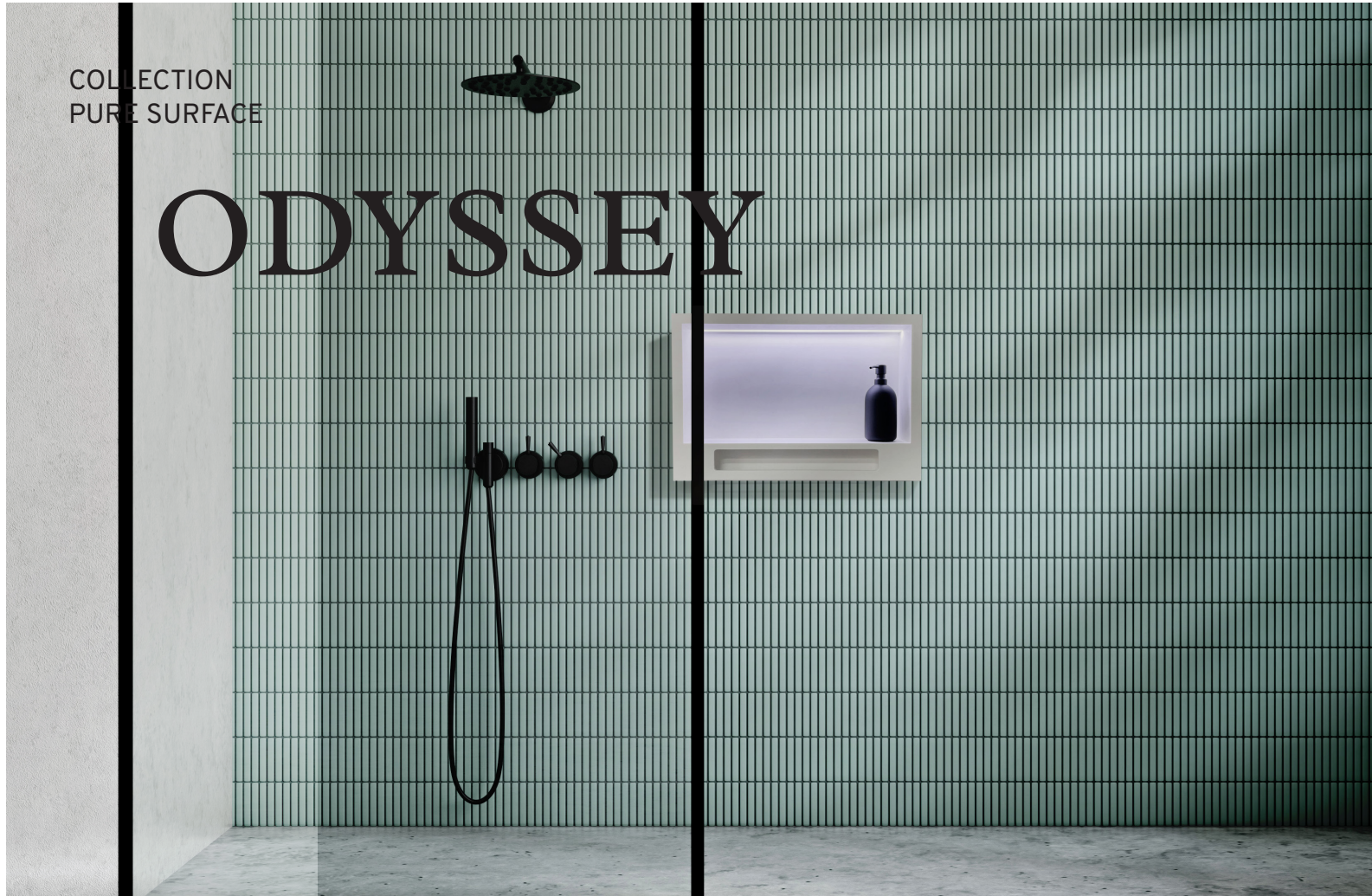

Niche de douche rétroéclairée à lumières DEL



ODYSSEY I  
OD-1820-MW | BLANC MAT



ODYSSEY II  
OD-1820-MB | NOIR MAT



# ODYSSEY | TECHNIQUE

23 5/8" (600 mm) X 15 3/4" (400 mm) X 4 3/4" (120 mm)

Poids : 13 lb (6 kg)

Approuvé CUPC

Certifié ETL

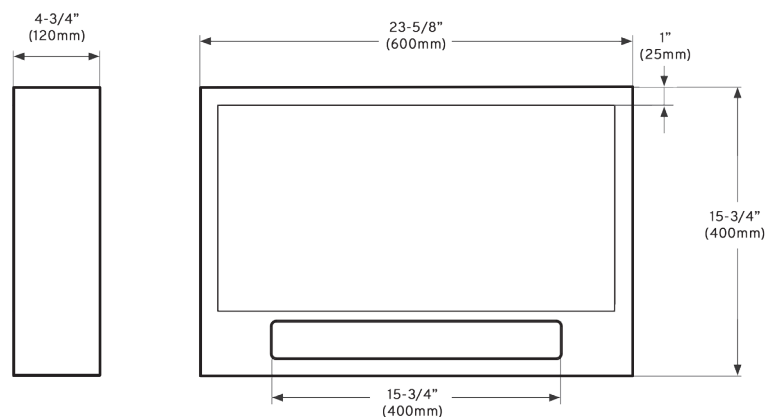

**ISTONE**  
SOLIDE SURFACE

Le mélange de calcaire blanc pur à une résine acrylique confère aux produits une forte résistance au vieillissement et des propriétés de captation thermique pour une sensation très agréable au toucher.



Espace de rangement et support à petites serviettes intégrés



Capteur sensoriel pour allumer et éteindre la lumière par balayage de la main



Transformateur intégré 120 VAC/12 VDC avec fil de 10 pieds pour connecter la niche

COLLECTION  
PURE SURFACE

# ADMIRAL

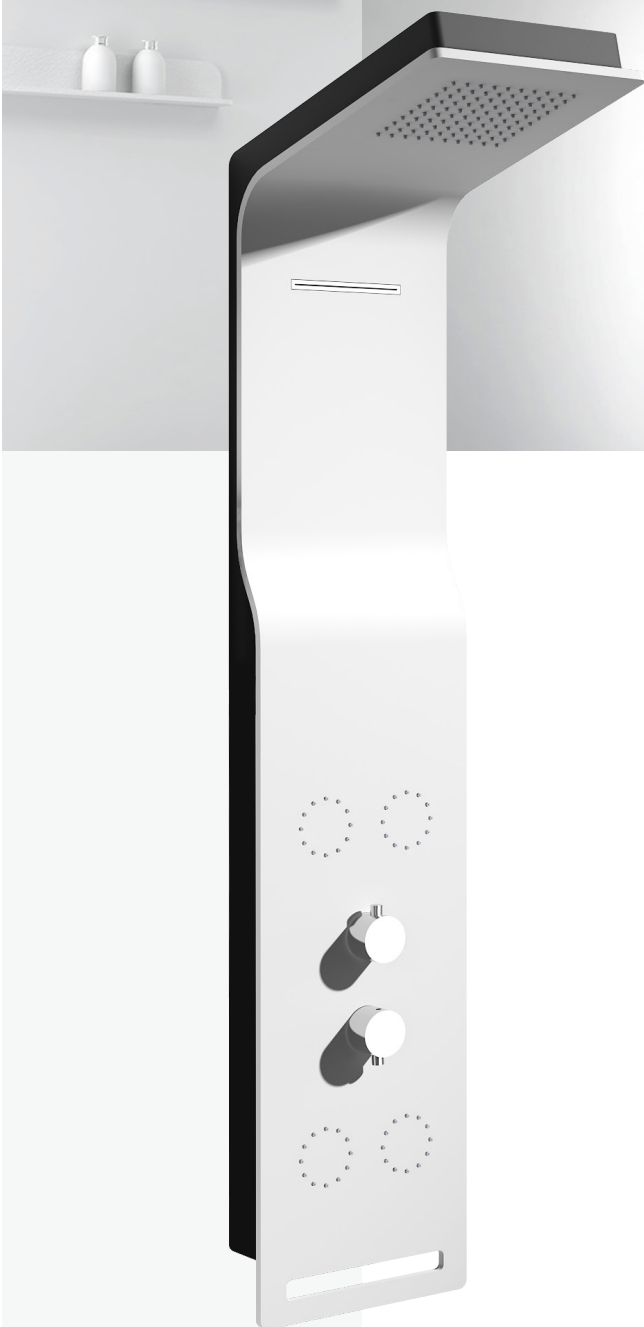

## Colonne de douche

Facile d'entretien, la colonne de douche odass est composée d'une façade blanc mat sur un cadre noir mat avec accessoires chromés et support à serviette intégré.

Elle inclue différents types de jets d'eau avec buses anticalcaire dont quatre (4) jets de corps, une (1) chute d'eau, une (1) douchette et un (1) pommeau pluie.

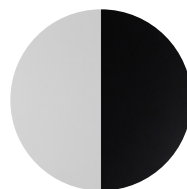

ADMIRAL

OD-1830 | BLANC MAT & NOIR MAT

# ADMIRAL | TECHNIQUE

46 1/2" (1181 mm) X 10" (254 mm) X 17 1/4" (438 mm)

Poids : 48 lb (22 kg)

Approuvé CUPC

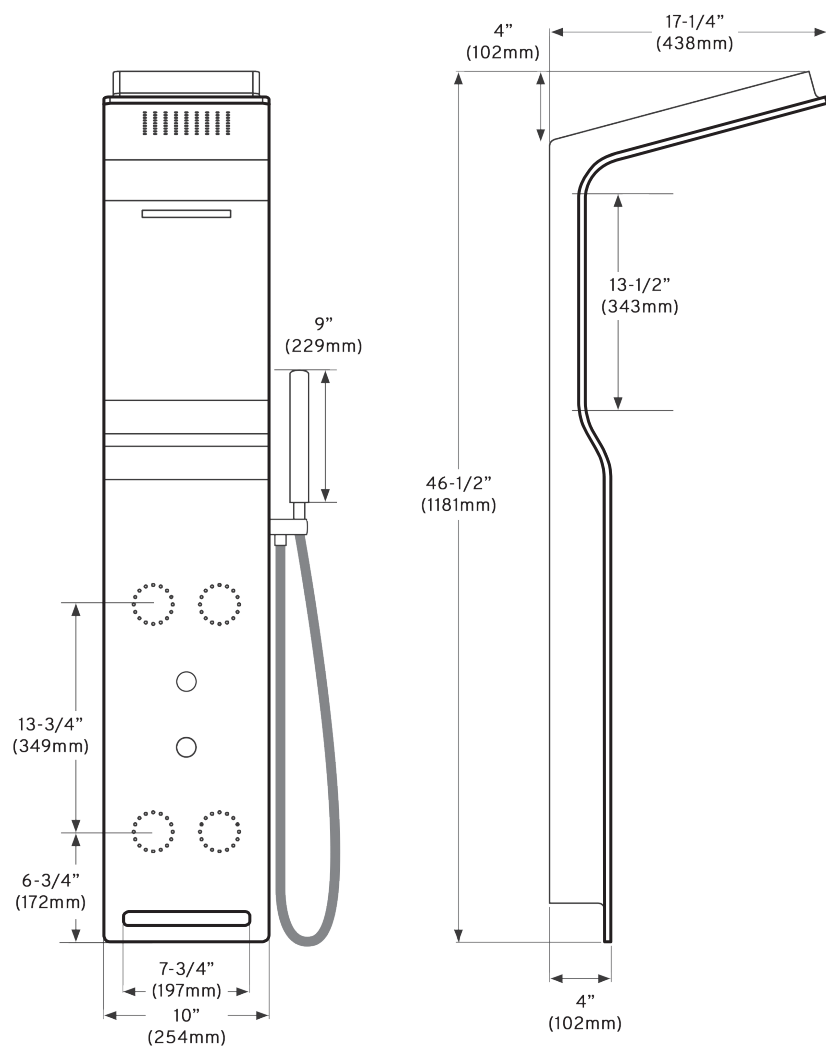

Douchette rétractable en laiton avec buses anticalcaire



Valve thermostatique pour un ajustement précis de la température de l'eau



Jets de corps avec buses anticalcaire



**ISTONE**  
SOLIDE SURFACE

Le mélange de calcaire blanc pur à une résine acrylique confère aux produits une forte résistance au vieillissement et des propriétés de captation thermique pour une sensation très agréable au toucher.



COLLECTION  
PURE SURFACE

# LIVENZA



Lavabo de type piédestal avec trop-plein intégré et plage de robinetterie

\*Drain vendu séparément disponible en différentes finitions.

\*Consulter la page E.00



LIVENZA I

OD-1950-SLMW | SHALESTONE BLANC MAT



LIVENZA II

OD-1950-SLMB | SHALESTONE NOIR MAT



# LIVENZA | TECHNIQUE

17 3/4" (450 mm) X 17 5/8" (448mm) X 35 1/8" (902 mm)

Poids : 84 lb (38 kg)

Approuvé CUPC

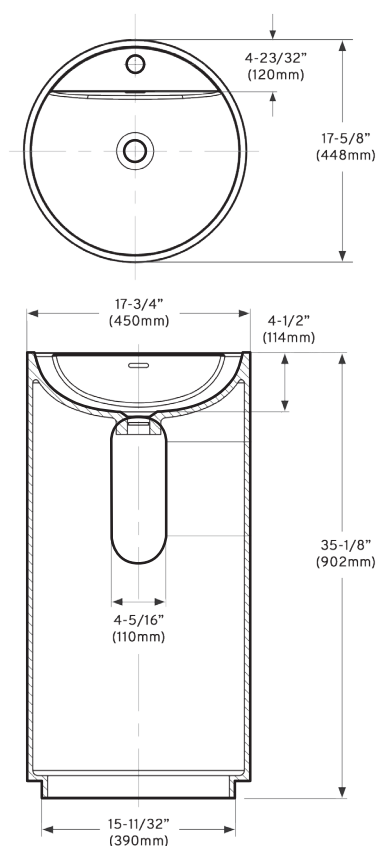

**ISTONE**  
SOLIDE SURFACE

Le mélange de calcaire blanc pur à une résine acrylique confère aux produits une forte résistance au vieillissement et des propriétés de captation thermique pour une sensation très agréable au toucher.



COLLECTION  
PURE SURFACE

# OLYMPIA



Lavabo de type piédestal avec trop-plein intégré  
et plage de robinetterie

\*Drain vendu séparément disponible en différentes finitions.

\*Consulter la page E.00

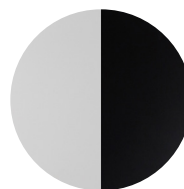

OLYMPIA  
OD-1880 | BLANC MAT & NOIR MAT

# OLYMPIA | TECHNIQUE

19 5/8" (499 mm) X 16 5/8" (422mm) X 35" (889 mm)

Poids : 88 lb (40 kg)

Approuvé CUPC

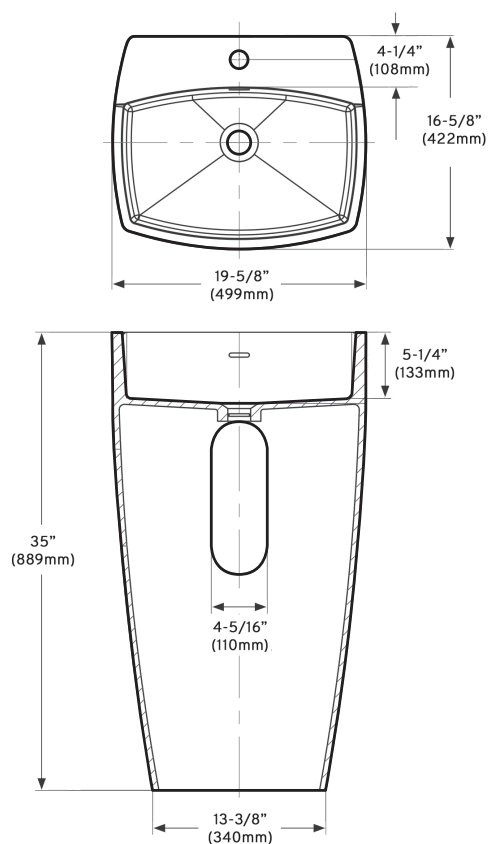

**ISTONE**  
SOLIDE SURFACE

Le mélange de calcaire blanc pur à une résine acrylique confère aux produits une forte résistance au vieillissement et des propriétés de captation thermique pour une sensation très agréable au toucher.



COLLECTION  
PURE SURFACE

# MONARCH



Lavabo de type vasque sans trop-plein avec plage de robinetterie

\*Drain vendu séparément disponible en différentes finitions.

\*Consulter la page E.00



MONARCH I

OD-1870-SDMW | SANDSTONE BLANC MAT



MONARCH II

OD-1870-SDMB | SANDSTONE NOIR MAT



# MONARCH | TECHNIQUE

16 1/4" (413 mm) X 16 1/2" (419 mm) X 4 3/8" (111 mm)

Poids : 25.6 lb (11.6 kg)

Approuvé CUPC

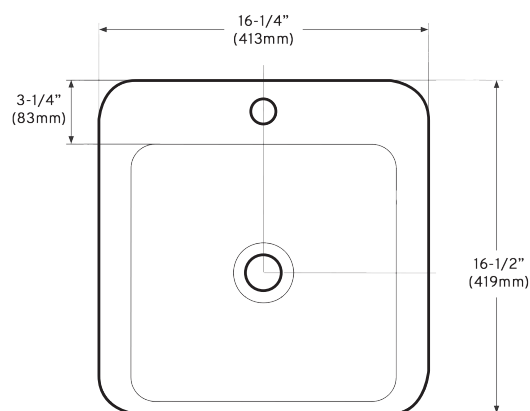

Installation pour robinet monotrou  
sur la plage du lavabo



**ISTONE**  
SOLIDE SURFACE

Le mélange de calcaire blanc pur à une résine acrylique confère aux produits une forte résistance au vieillissement et des propriétés de captation thermique pour une sensation très agréable au toucher.

COLLECTION  
PURE SURFACE

# MAJESTIC

Lavabo de type vasque sans trop-plein avec plage de robinetterie

\*Drain vendu séparément disponible en différentes finitions.

\*Consulter la page E.00



MAJESTIC I

OD-1860-SDMW | SANDSTONE BLANC



MAJESTIC II

OD-1860-SDMB | SANDSTONE NOIR

# MAJESTIC | TECHNIQUE

23 3/4" (603 mm) X 16 1/2" (419 mm) X 4 1/4" (108 mm)

Poids : 33.3 lb (15.1 kg)

Approuvé CUPC

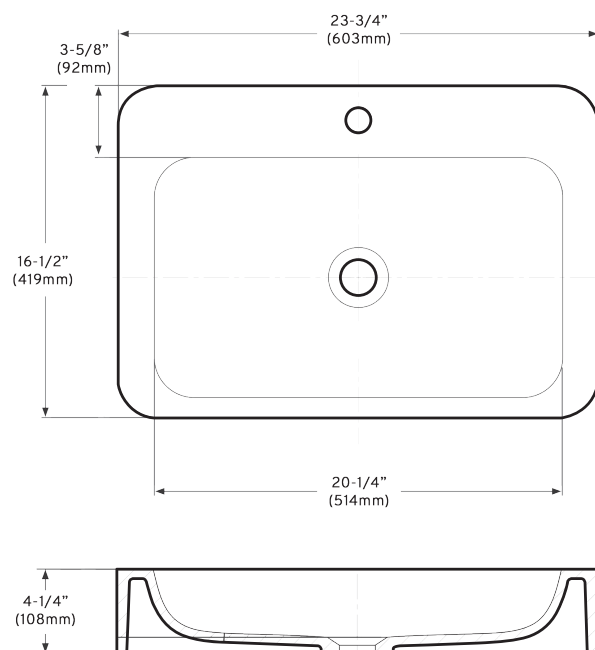

Installation pour robinet monotrou  
sur la plage du lavabo



**ISTONE**  
SOLIDE SURFACE

Le mélange de calcaire blanc pur à une résine acrylique confère aux produits une forte résistance au vieillissement et des propriétés de captation thermique pour une sensation très agréable au toucher.



COLLECTION  
PURE SURFACE

# CLEYA

Lavabo de type vasque avec trop-plein intégré et plage de robinetterie

\*Drain vendu séparément disponible en différentes finitions.

\*Consulter la page E.00



**CLEYA I**  
OD-1720-MW | BLANC MAT



**CLEYA II**  
OD-1720-MB | NOIR MAT



**CLEYA III**  
OD-1720-SLMW | SHALESTONE BLANC MAT



**CLEYA IV**  
OD-1720-SLMB | SHALESTONE NOIR MAT



# CLEYA | TECHNIQUE

22 13/16" (580 mm) X 16 1/2" (420 mm) X 6" (152mm) (OD-1720-MW/MB)  
 22 13/16" (580 mm) X 16 3/4" (425 mm) X 6" (152mm) (OD-1720-SLMW/SLMB)

Approuvé CUPC

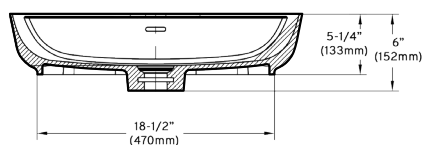
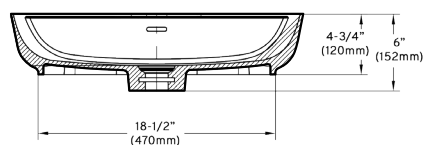
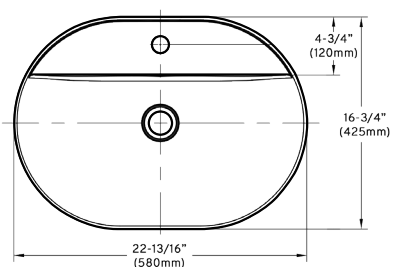
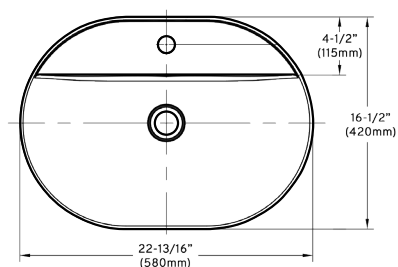

Lavabo de type vasque CLEYA I & II

Lavabo de type vasque CLEYA III & IV



Installation pour robinet monotrou  
sur plage et trop plein intégré



**ISTONE**  
SOLIDE SURFACE

Le mélange de calcaire blanc pur à une résine acrylique confère aux produits une forte résistance au vieillissement et des propriétés de captation thermique pour une sensation très agréable au toucher.



COLLECTION  
PURE SURFACE

# ALIZE



Lavabo de type vasque sans trop-plein

\*Drain vendu séparément disponible en différentes finitions.

\*Consulter la page E.00

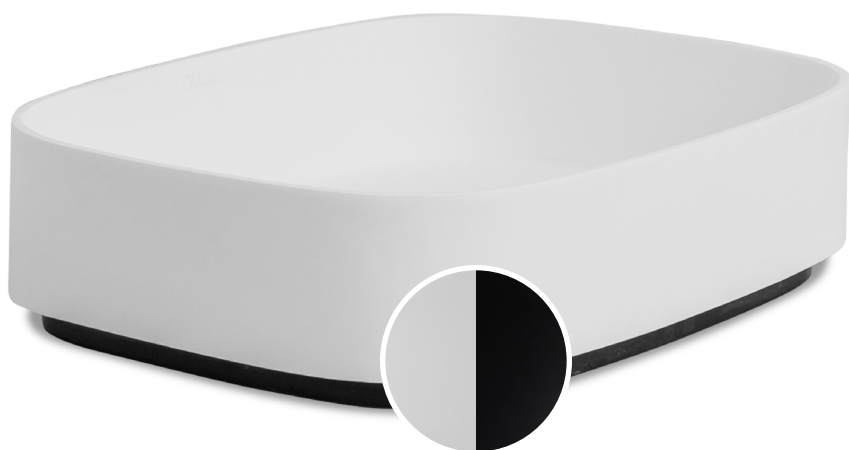

ALIZE

OD-1710-BW | BLANC MAT & NOIR MAT

# ALIZE | TECHNIQUE

19" (483 mm) X 15 3/8" (391 mm) X 4 3/4" (121 mm)

Poids : 17,6 lb (8 kg)

Approuvé CUPC

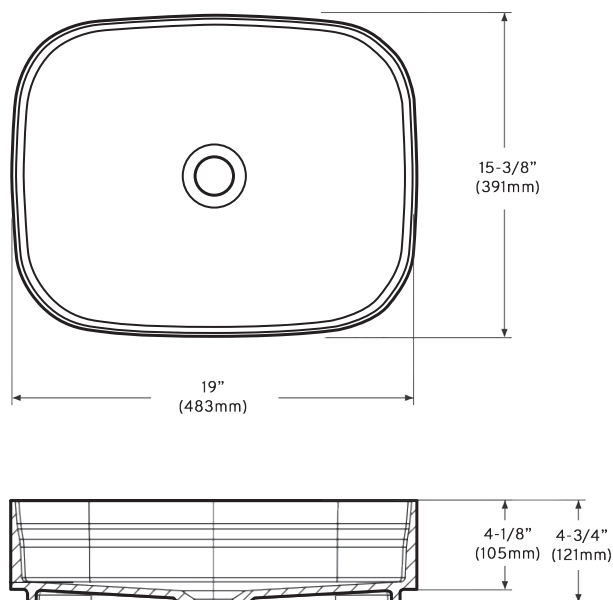

Installation avec robinetterie murale



Installation avec robinetterie sur vanité



**ISTONE**  
SOLIDE SURFACE

Le mélange de calcaire blanc pur à une résine acrylique confère aux produits une forte résistance au vieillissement et des propriétés de captation thermique pour une sensation très agréable au toucher.





COLLECTION  
PURE SURFACE

# SEDNA



Lavabo de type semi-encastré sans trop-plein

\*Drain vendu séparément disponible en différentes finitions.

\*Consulter la page E.00



SEDNA I

OD-1845-MW | BLANC MAT



SEDNA II

OD-1845-MB | NOIR MAT



# SEDNA | TECHNIQUE

15 3/4" (400 mm) X 15 3/4" (400 mm) X 5 1/2" (140 mm)

Poids : 11,3 lb (5,1 kg)

Approuvé CUPC

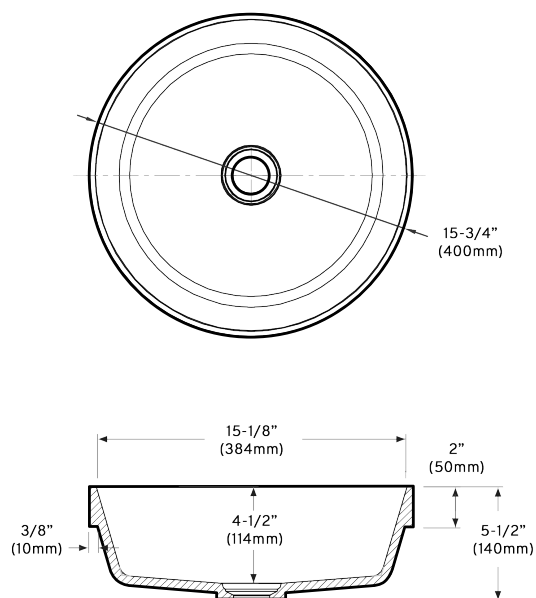

**ISTONE**  
SOLIDE SURFACE

Le mélange de calcaire blanc pur à une résine acrylique confère aux produits une forte résistance au vieillissement et des propriétés de captation thermique pour une sensation très agréable au toucher.



COLLECTION  
PURE SURFACE

# LEMAN



Lavabo de type semi-encasté sans trop-plein

\*Drain vendu séparément disponible en différentes finitions.

\*Consulter la page E.00



LEMAN I

OD-1855-MW | BLANC MAT



LEMAN II

OD-1855-MB | NOIR MAT

# LEMAN| TECHNIQUE

15 3/4" (400 mm) X 15 3/4" (400 mm) X 5 1/2" (140 mm)

Poids : 14,2 lb (6,5 kg)

Approuvé CUPC

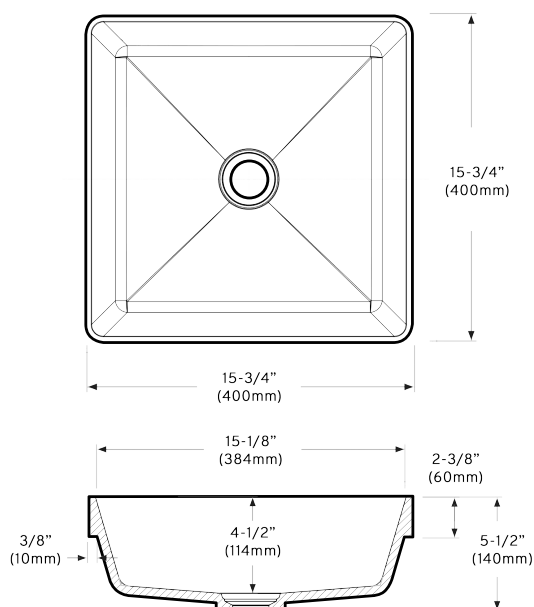

**ISTONE**  
SOLIDE SURFACE

Le mélange de calcaire blanc pur à une résine acrylique confère aux produits une forte résistance au vieillissement et des propriétés de captation thermique pour une sensation très agréable au toucher.





COLLECTION  
PURE SURFACE

# GALLIA



Lavabo de type semi-encasté sans trop-plein

\*Drain vendu séparément disponible en différentes finitions.

\*Consulter la page E.00



GALLIA I

OD-1865-MW | BLANC MAT



GALLIA II

OD-1865-MB | NOIR MAT



# GALLIA | TECHNIQUE

23 5/8" (600 mm) X 13 3/4" (350 mm) X 5 1/2" (140 mm)

Poids : 14,8 lb (6,7 kg)

Approuvé CUPC

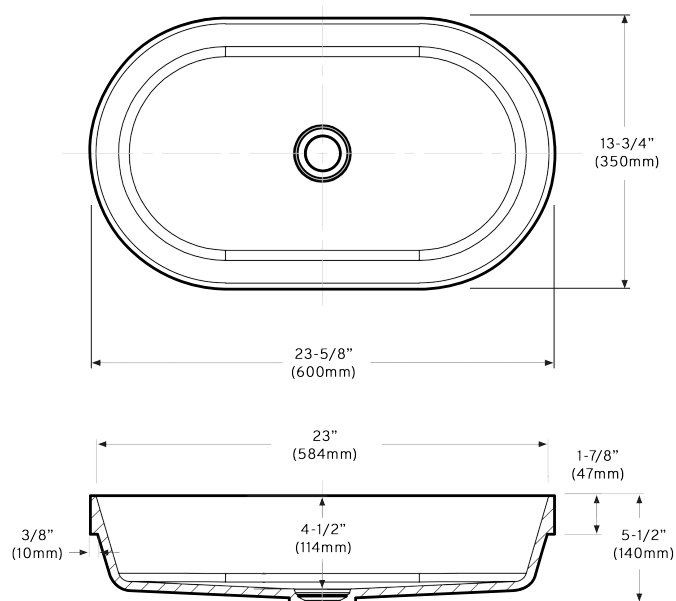

Installation avec robinetterie murale



Installation avec robinetterie sur vanité



**ISTONE**  
SOLIDE SURFACE

Le mélange de calcaire blanc pur à une résine acrylique confère aux produits une forte résistance au vieillissement et des propriétés de captation thermique pour une sensation très agréable au toucher.



COLLECTION  
PURE SURFACE

# OPERA



Lavabo de type vasque sans trop-plein

\*Drain vendu séparément disponible en différentes finitions.

\*Consulter la page E.00



OPERA

OD-1910 | BLANC MAT & NOIR MAT

# OPERA | TECHNIQUE

21 3/4" (553 mm) X 13 3/4" (349 mm) X 4 3/4" (120 mm)

Poids : 19.3 lb (8.75 kg)

Approuvé CUPC

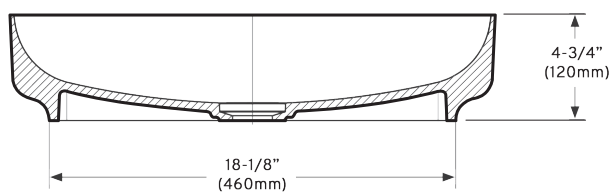
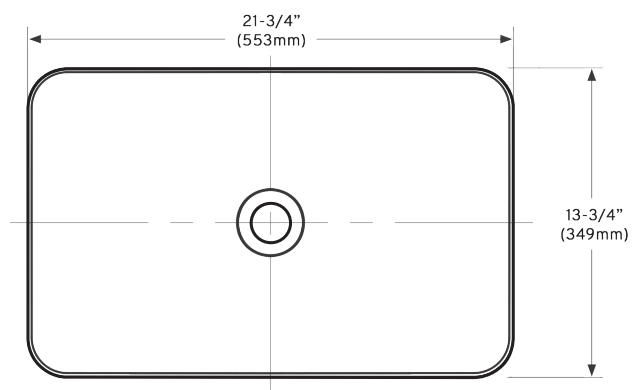

Installation avec robinetterie murale



Installation avec robinetterie sur vanité



**ISTONE**  
SOLIDE SURFACE

Le mélange de calcaire blanc pur à une résine acrylique confère aux produits une forte résistance au vieillissement et des propriétés de captation thermique pour une sensation très agréable au toucher.





COLLECTION  
PURE SURFACE

# CARRIBBEAN



Lavabo de type semi-encastré sans trop-plein

\*Drain vendu séparément disponible en différentes finitions.

\*Consulter la page E.00



CARRIBBEAN  
OD-1840 | BLANC MAT & NOIR MAT



# CARRIBBEAN | TECHNIQUE

15" (381 mm) X 4 3/4" (121 mm)

Poids : 7.4 lb (3.3 kg)

Approuvé CUPC

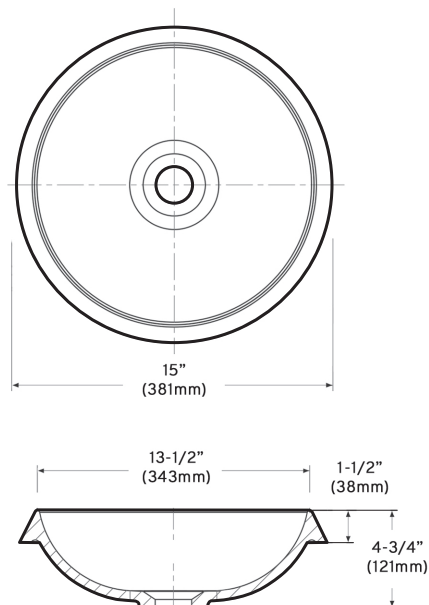

Installation avec robinetterie murale



Installation avec robinetterie sur vanité



**ISTONE**  
SOLIDE SURFACE

Le mélange de calcaire blanc pur à une résine acrylique confère aux produits une forte résistance au vieillissement et des propriétés de captation thermique pour une sensation très agréable au toucher.



COLLECTION  
PURE SURFACE

# HARMONY



Lavabo de type semi-encasté sans trop-plein

\*Drain vendu séparément disponible en différentes finitions.

\*Consulter la page E.00



HARMONY  
OD-1850 | BLANC MAT & NOIR MAT

# HARMONY | TECHNIQUE

17 3/4" (451 mm) X 13 3/4" (349mm) X 4 3/4" (121 mm)

Poids : 10.4 lb (4.7 kg)

Approuvé CUPC

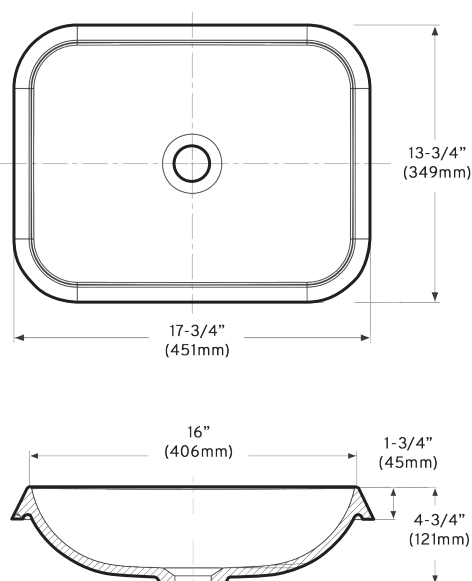

**ISTONE**  
SOLIDE SURFACE

Le mélange de calcaire blanc pur à une résine acrylique confère aux produits une forte résistance au vieillissement et des propriétés de captation thermique pour une sensation très agréable au toucher.





COLLECTION  
PURE SURFACE

# MISTRAL



Plateau de baignoire autoportante



MISTRAL I

OD-1905-MW | BLANC MAT

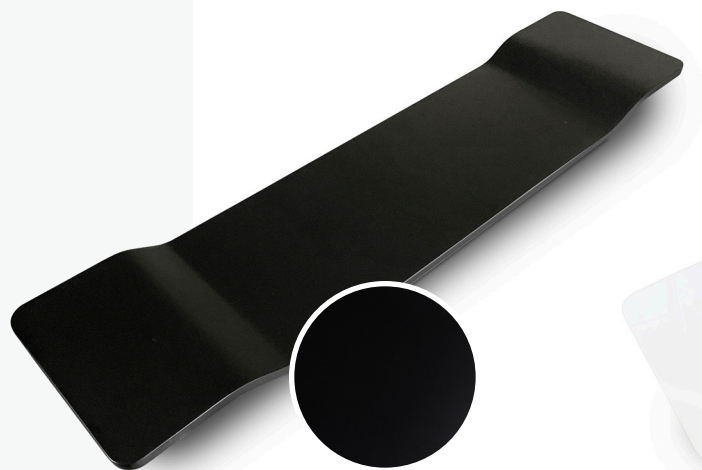

MISTRAL II

OD-1905-MB | NOIR MAT



MISTRAL III

OD-1905-W | BLANC LUSTRÉ



# MISTRAL| TECHNIQUE

33" (840 mm) X 7 7/8" (200 mm) X 1 1/8" (30 mm)

Poids : 8 lb (3,7 kg)

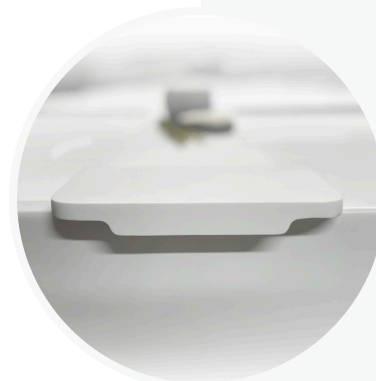
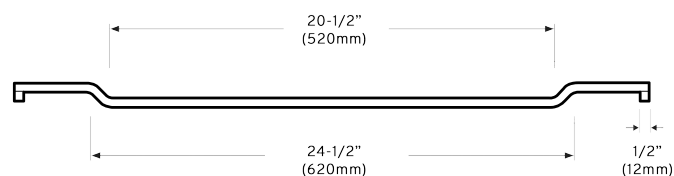

Rebord de soutien aux deux extrémités

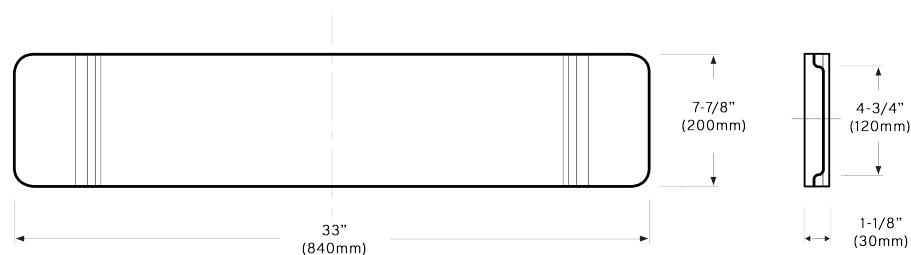

**ISTONE**  
SOLIDE SURFACE

Le mélange de calcaire blanc pur à une résine acrylique confère aux produits une forte résistance au vieillissement et des propriétés de captation thermique pour une sensation très agréable au toucher.



COLLECTION  
PURE SURFACE

RHÔNE

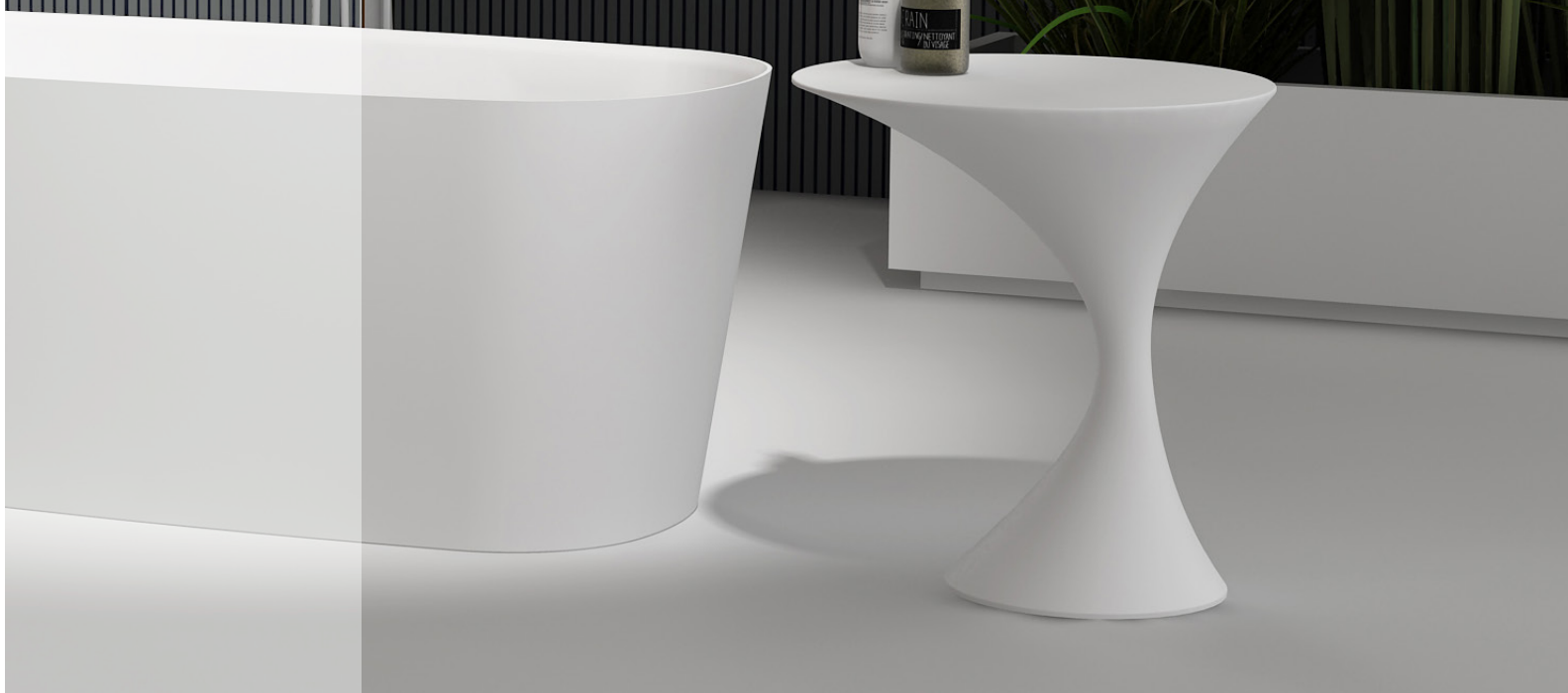
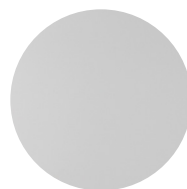

Table de bain 24 pouces



RHÔNE  
OD-1940 | BLANC MAT

# RHÔNE | TECHNIQUE

21" (533 mm) X 24 1/4" (616 mm)

Poids : 40 lb (18 kg)  
Approuvé CUPC

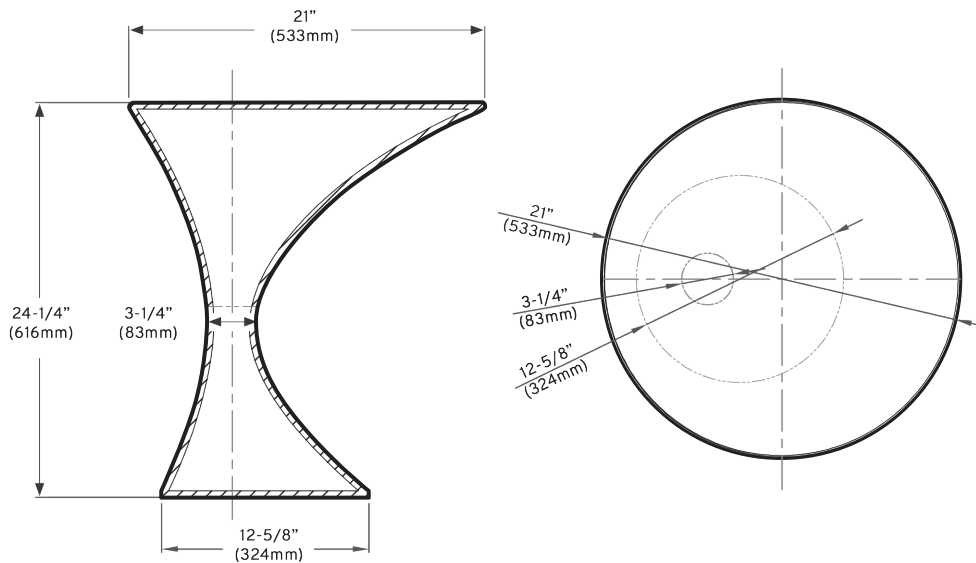

**ISTONE**  
SOLIDE SURFACE

Le mélange de calcaire blanc pur à une résine acrylique confère aux produits une forte résistance au vieillissement et des propriétés de captation thermique pour une sensation très agréable au toucher.



COLLECTION  
PURE SURFACE

# EUROPA

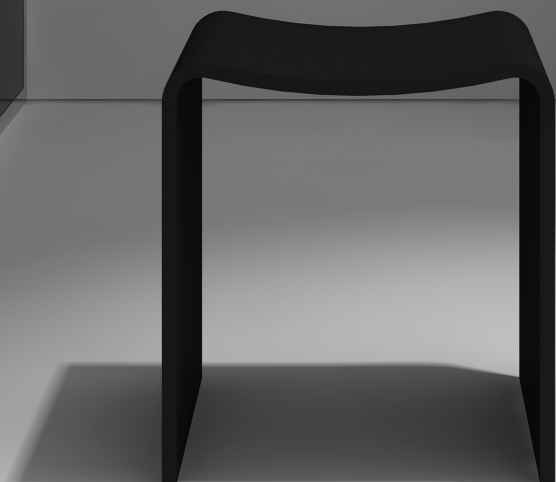

Banc de douche 16" (ou table de bain)

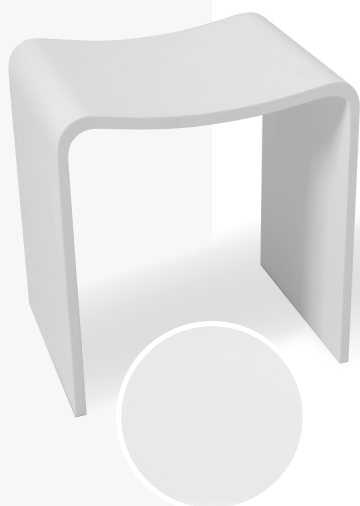

**EUROPA I**

OD-1900-MW | BLANC MAT



**EUROPA II**

OD-1900-MB | NOIR MAT



**EUROPA III**

OD-1900-W | BLANC LUSTRÉ



# EUROPA | TECHNIQUE

15 7/8" (403 mm) X 11 3/4" (299 mm) X 17" (431mm)

Poids : 22 lb (10 kg)

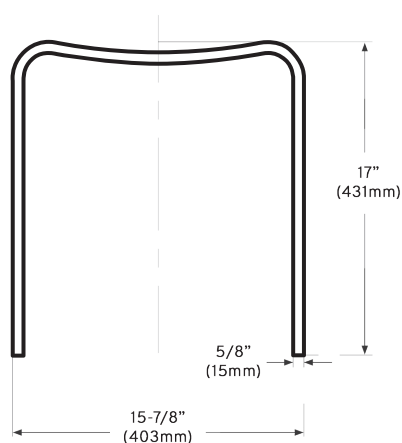
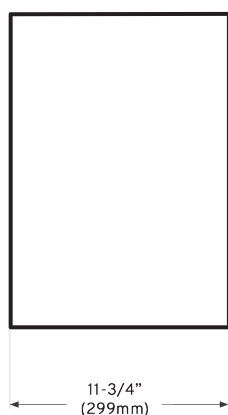

**ISTONE**  
SOLIDE SURFACE

Le mélange de calcaire blanc pur à une résine acrylique confère aux produits une forte résistance au vieillissement et des propriétés de captation thermique pour une sensation très agréable au toucher.



COLLECTION  
PURE SURFACE

# TAGE



Table de bain 18 pouces



TAGE  
OD-1935 | BLANC LUSTRÉ

# TAGE | TECHNIQUE

18" (457 mm) X 22" (559 mm)

Poids : 24 lb (11 kg)

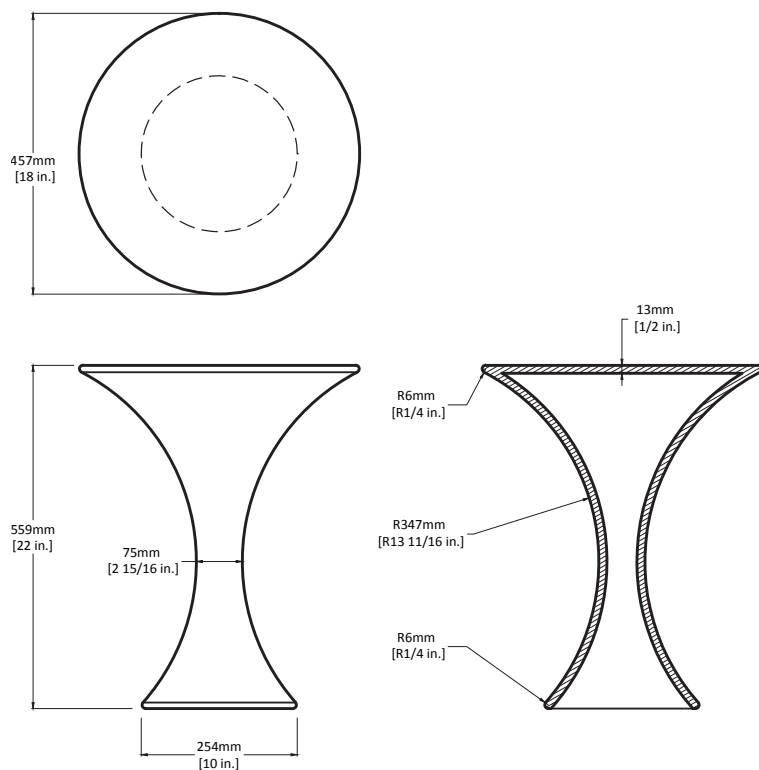

**ISTONE**  
SOLIDE SURFACE

Le mélange de calcaire blanc pur à une résine acrylique confère aux produits une forte résistance au vieillissement et des propriétés de captation thermique pour une sensation très agréable au toucher.



# DRAINS (BAINS)

Drain de bain avec cache drain dissimulé disponible en différentes finitions.



DRAIN BAIN  
OD-6275-MW | BLANC MAT

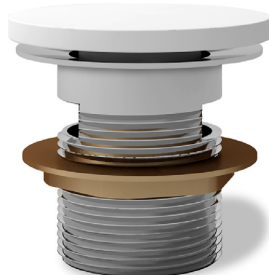

DRAIN BAIN  
OD-6275-MB | NOIR MAT

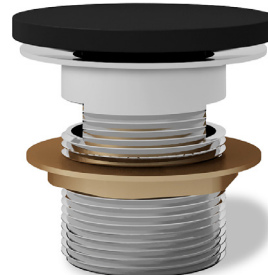



# DRAINS | TECHNIQUE

3" (75 mm) X 2 3/8" (60 mm)

Approuvé CUPC

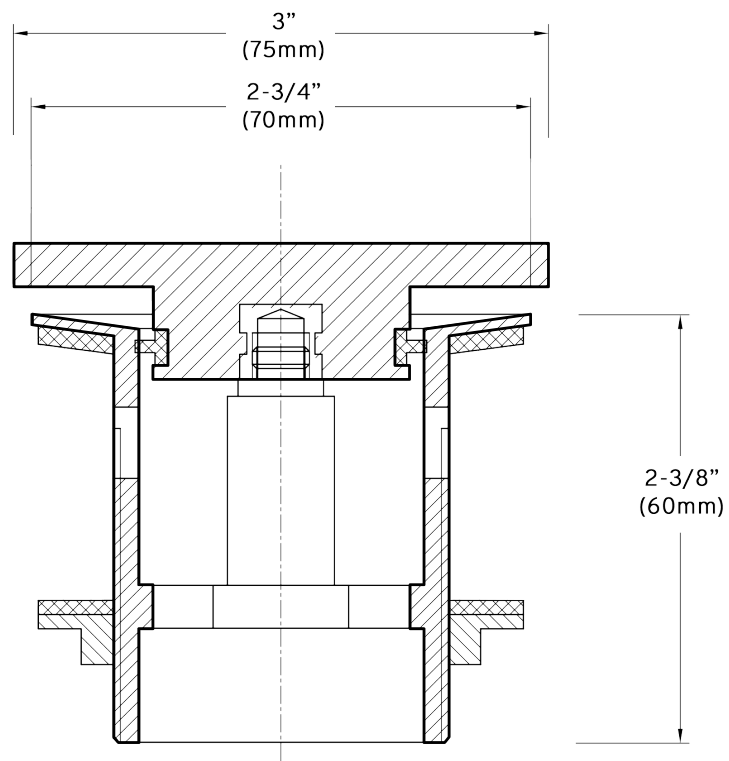

# DRAINS (LAVABOS)

Drain avec ou sans renvoi disponible en différentes finitions (vendu séparément).  
\*Drain avec renvoi doit être utilisé sur un lavabo avec trop-plein.



DRAIN AVEC RENVOI  
OD-4515-MW | BLANC MAT



DRAIN AVEC RENVOI  
OD-4515-MB | NOIR MAT

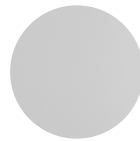

DRAIN SANS RENVOI  
OD-4525-MW | BLANC MAT



DRAIN SANS RENVOI  
OD-4525-MB | NOIR MAT



# DRAINS | TECHNIQUE

2 5/8" (68 mm) X 7 5/8" (194 mm)

Approuvé CUPC

Drain de lavabo avec renvoi

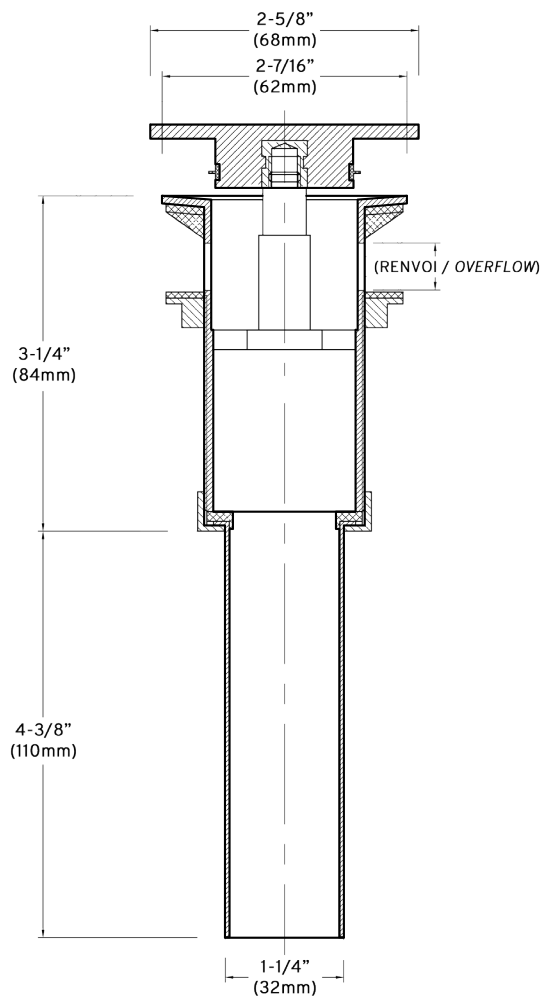

Drain de lavabo sans renvoi

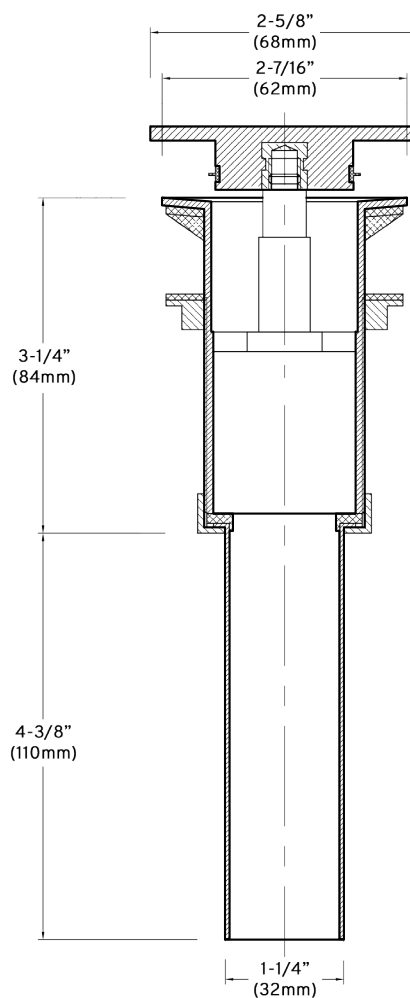

F.

COLLECTION

NANO TECH







La collection NANO TECH de Odass se compose de produits haut de gamme en acier inoxydable recouvert d'un traitement PVD disponible dans une multitude de finitions élégantes et durables.

Les produits de la collection incluent tous la protection NANO qui ajoute des propriétés hydrophobes aux différentes finitions afin de protéger ceux-ci contre toutes accumulations de liquide.

KAMA



Lavabo de type vasque sans trop-plein avec drain sans renvoi assorti

\*Possibilité de choisir différentes finitions de drain (vendu séparément).

\*Consulter la page F.00



**KAMA I**  
OD-5010-BR | BROSSÉ



**KAMA II**  
OD-5010-BG | OR BROSSÉ



**KAMA III**  
OD-5010-BC | CUIVRE BROSSÉ



**KAMA IV**  
OD-5010-BGM | NOIR MÉTALLISÉ BROSSÉ

# KAMA | TECHNIQUE

14 3/16" (360 mm) X 4 3/8" (110 mm)

Poids : 9,3 lb (4,2 kg)

Approuvé CUPC

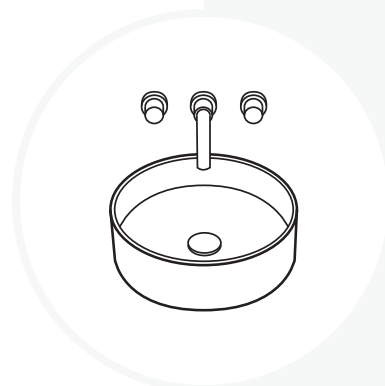
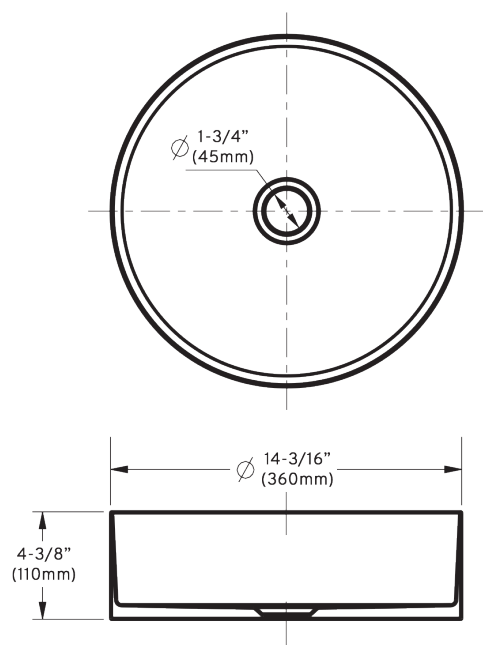

Installation avec robinetterie murale

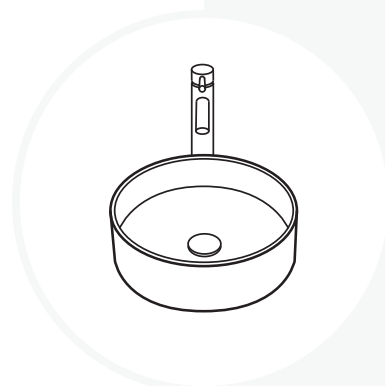

Installation avec robinetterie sur vanité



**NANO**  
PROTECTION

Les propriétés hydrophobes de la protection NANO permettent aux gouttelettes de s'évacuer directement sans étalement sur la surface du lavabo.





KOURA



Lavabo de type semi-encasté sans trop-plein avec drain sans renvoi assorti

\*Possibilité de choisir différentes finitions de drain (vendu séparément).

\*Consulter la page F.00



KOURA I  
OD-5015-BR | BROSSÉ



KOURA II  
OD-5015-BG | OR BROSSÉ



KOURA III  
OD-5015-BC | CUIVRE BROSSÉ



KOURA IV  
OD-5015-BGM | NOIR MÉTALLISÉ BROSSÉ



# KOURA | TECHNIQUE

15" (380 mm) X 4 3/4" (120 mm)

Poids : 5,2 lb (2,4 kg)

Approuvé CUPC

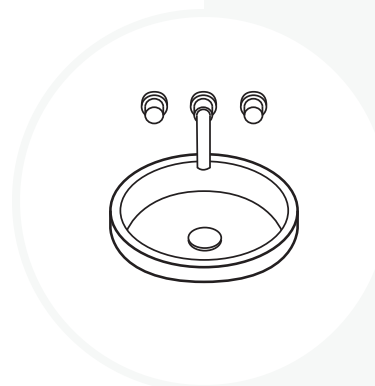
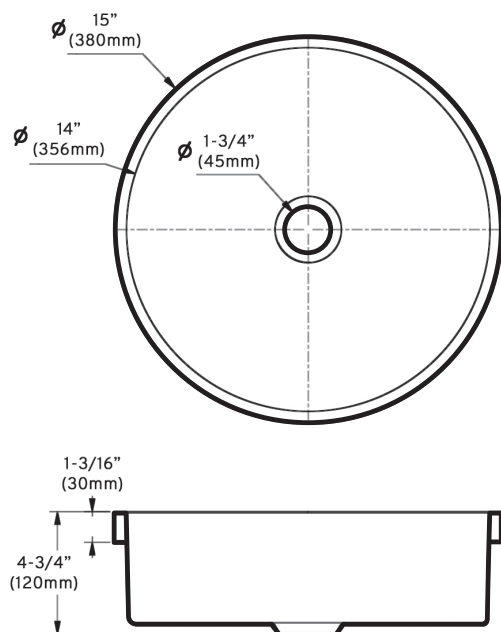

Installation avec robinetterie murale

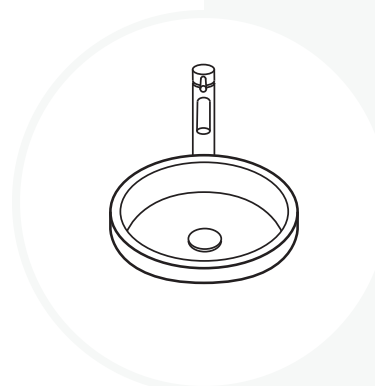

Installation avec robinetterie sur vanité



**NANO**  
PROTECTION

Les propriétés hydrophobes de la protection NANO permettent aux gouttelettes de s'évacuer directement sans étalement sur la surface du lavabo.

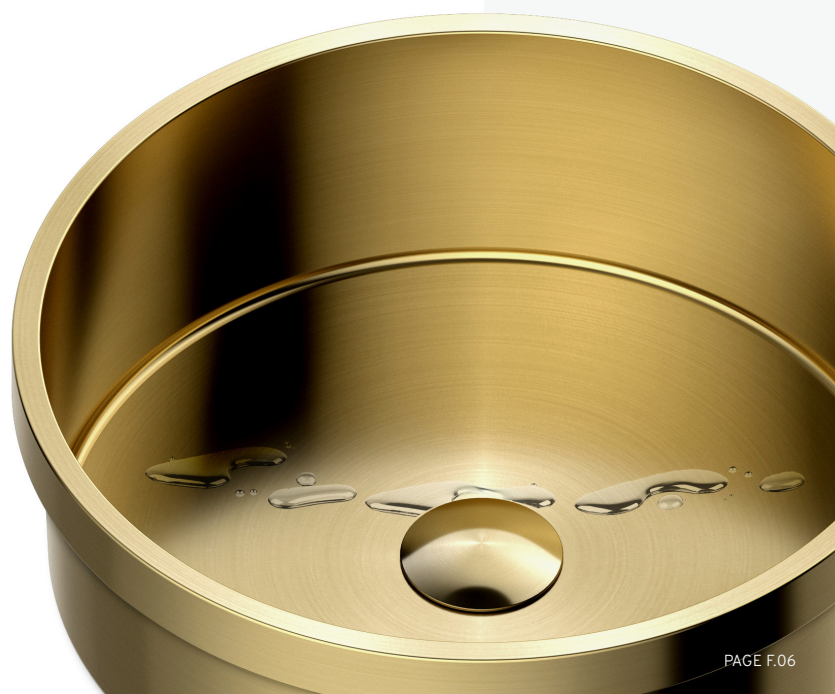

TANA



Lavabo de type vasque sans trop-plein avec drain sans renvoi assorti

\*Possibilité de choisir différentes finitions de drain (vendu séparément).

\*Consulter la page F.00



TANA I  
OD-5020-BR | BROSSÉ



TANA II  
OD-5020-BG | OR BROSSÉ



TANA III  
OD-5020-BC | CUIVRE BROSSÉ



TANA IV  
OD-5020-BGM | NOIR MÉTALLISÉ BROSSÉ

# TANA | TECHNIQUE

15 3/4" (400 mm) X 15 3/4" (400 mm) X 4" (100 mm)

Poids : 13,6 lb (6,2 kg)

Approuvé CUPC

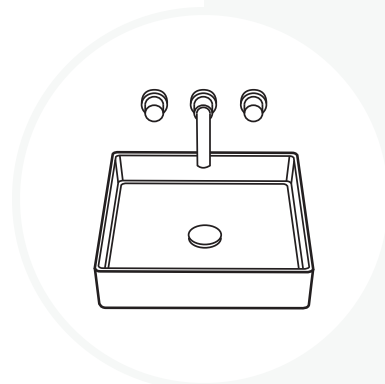
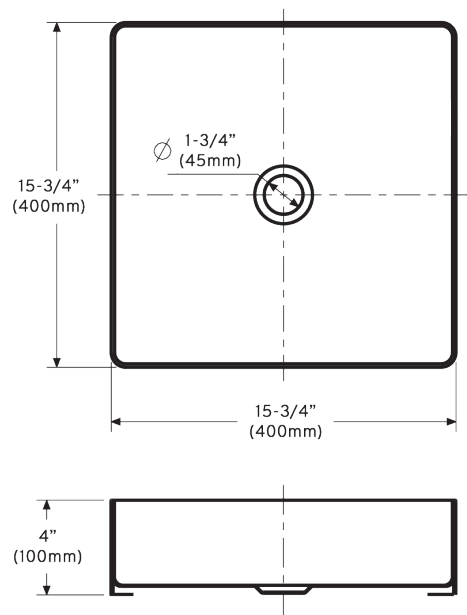

Installation avec robinetterie murale

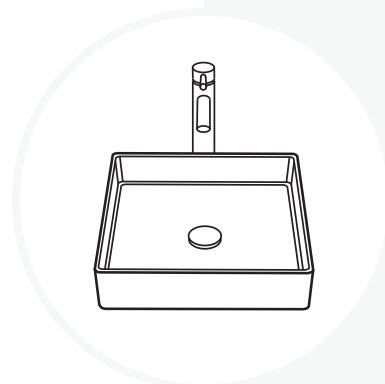

Installation avec robinetterie sur vanité



**NANO**  
PROTECTION

Les propriétés hydrophobes de la protection NANO permettent aux gouttelettes de s'évacuer directement sans étalement sur la surface du lavabo.



VOLTA



Lavabo de type semi-encasté sans trop-plein avec drain sans renvoi assorti

\*Possibilité de choisir différentes finitions de drain (vendu séparément).

\*Consulter la page F.00

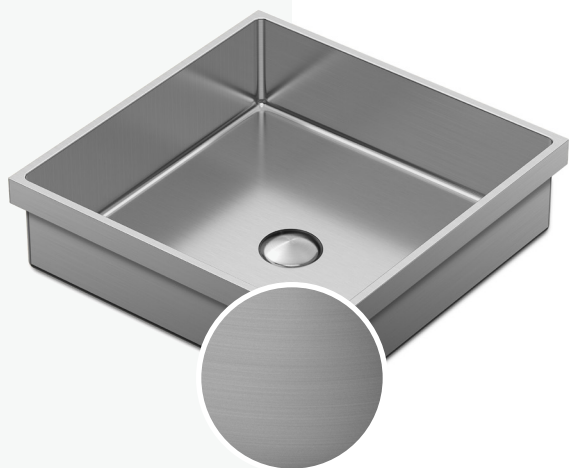

**VOLTA I**  
OD-5025-BR | BROSSÉ

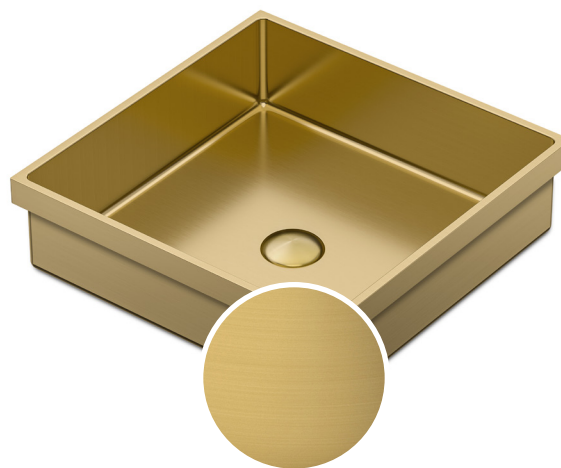

**VOLTA II**  
OD-5025-BG | OR BROSSÉ

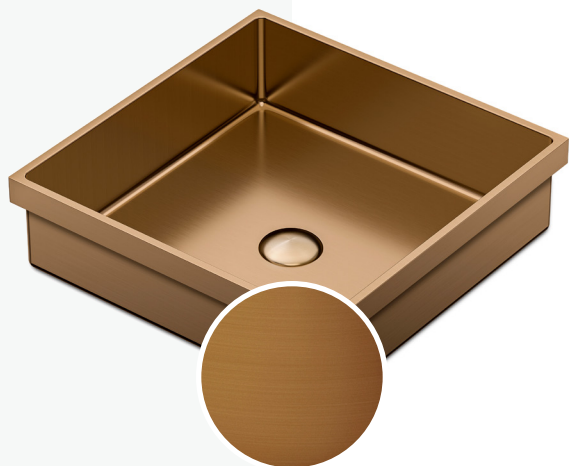

**VOLTA III**  
OD-5025-BC | CUIVRE BROSSÉ



**VOLTA IV**  
OD-5025-BGM | NOIR MÉTALLISÉ BROSSÉ



# VOLTA | TECHNIQUE

15 3/4" (400 mm) X 15 3/4" (400 mm) X 4 3/4" (120 mm)

Poids : 6,6 lb (3 kg)

Approuvé CUPC

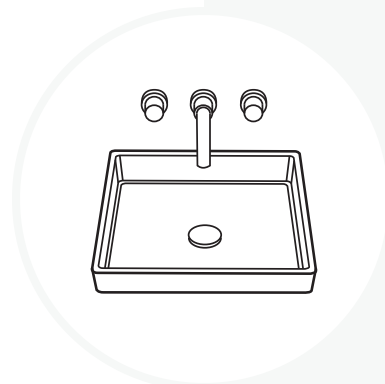
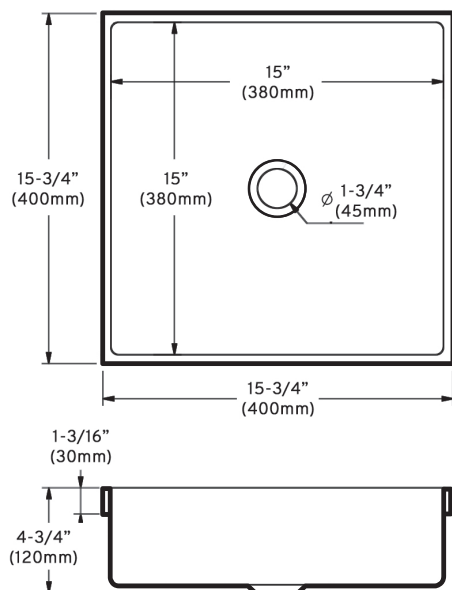

Installation avec robinetterie murale

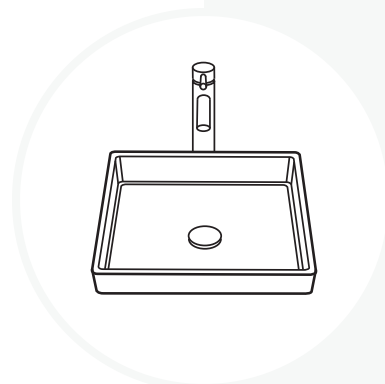

Installation avec robinetterie sur vanité



**NANO**  
PROTECTION

Les propriétés hydrophobes de la protection NANO permettent aux gouttelettes de s'évacuer directement sans étalement sur la surface du lavabo.



COLLECTION  
NANO TECH

# ALDAN

Lavabo de type vasque sans trop-plein avec drain sans renvoi assorti

\*Possibilité de choisir différentes finitions de drain (vendu séparément).

\*Consulter la page F.00

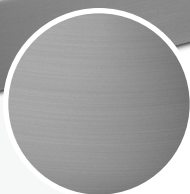

ALDAN I  
OD-5030-BR | BROSSÉ

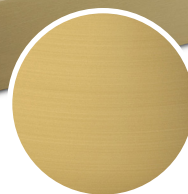

ALDAN II  
OD-5030-BG | OR BROSSÉ



ALDAN III  
OD-5030-BC | CUIVRE BROSSÉ

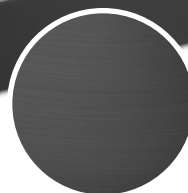

ALDAN IV  
OD-5030-BGM | NOIR MÉTALLISÉ BROSSÉ

# ALDAN | TECHNIQUE

19 5/8" (500 mm) X 13 7/8" (352 mm) X 4" (100 mm)

Poids : 14,8 lb (6,7 kg)

Approuvé CUPC

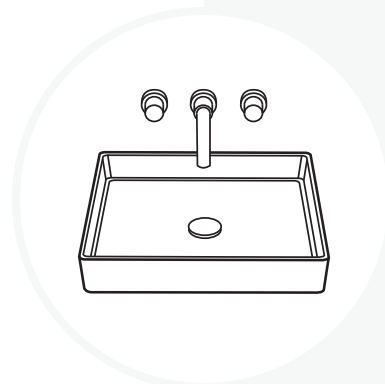
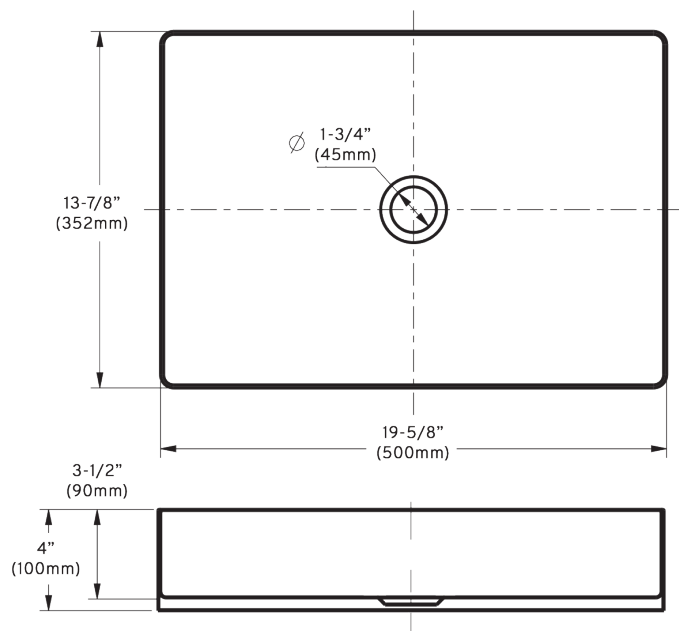

Installation avec robinetterie murale

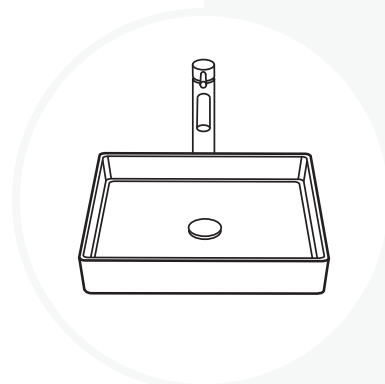

Installation avec robinetterie sur vanité



**NANO**  
PROTECTION

Les propriétés hydrophobes de la protection NANO permettent aux gouttelettes de s'évacuer directement sans étalement sur la surface du lavabo.





COLLECTION  
NANO TECH

# SANAGA

Lavabo de type semi-encasté sans trop-plein avec drain sans renvoi assorti

\*Possibilité de choisir différentes finitions de drain (vendu séparément).

\*Consulter la page F.00

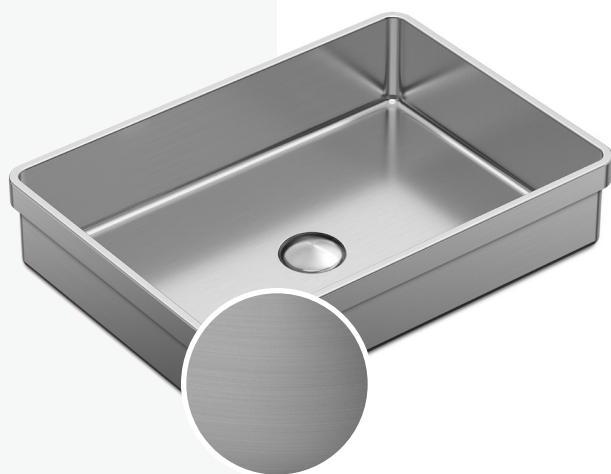

**SANAGA I**  
OD-5035-BR | BROSSÉ



**SANAGA II**  
OD-5035-BG | OR BROSSÉ



**SANAGA III**  
OD-5035-BC | CUIVRE BROSSÉ



**SANAGA IV**  
OD-5035-BGM | NOIR MÉTALLISÉ BROSSÉ



# SANAGA | TECHNIQUE

20" (510 mm) X 14 3/16" (360 mm) X 5 1/4" (133 mm)

Poids : 7,8 lb (3,5 kg)

Approuvé CUPC

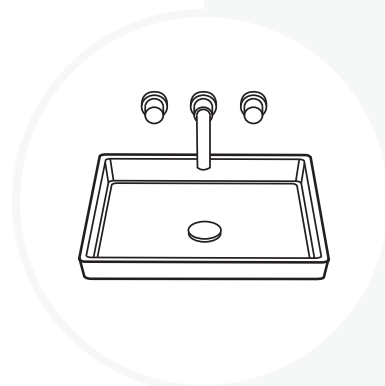
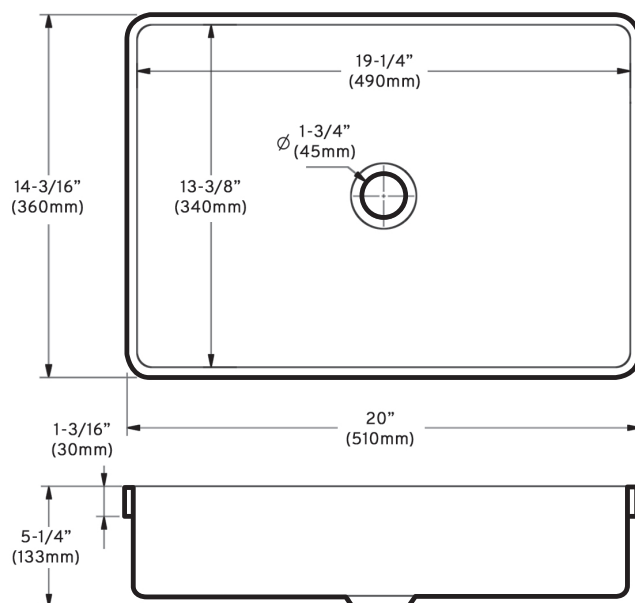

Installation avec robinetterie murale

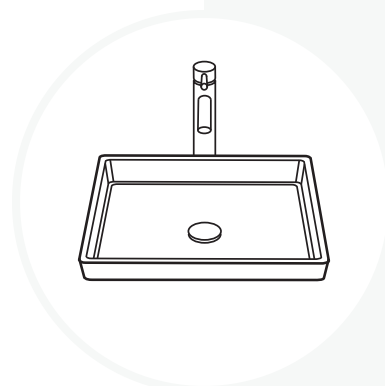

Installation avec robinetterie sur vanité



**NANO**  
PROTECTION

Les propriétés hydrophobes de la protection NANO permettent aux gouttelettes de s'évacuer directement sans étalement sur la surface du lavabo.



# ELBE



Lavabo de type vasque sans trop-plein avec drain sans renvoi assorti

\*Possibilité de choisir différentes finitions de drain (vendu séparément).

\*Consulter la page F.00

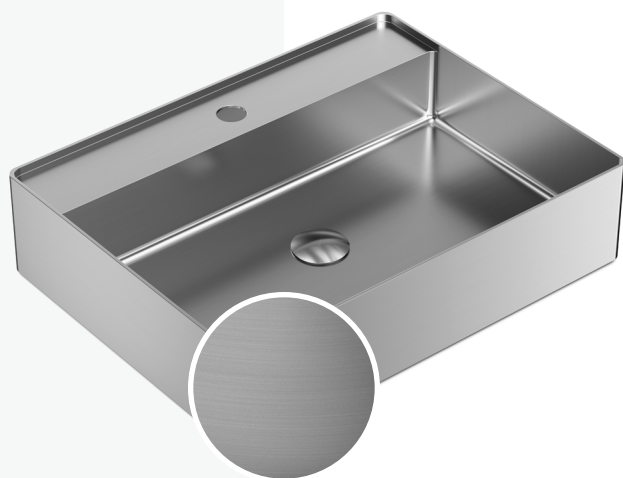

**ELBE I**  
OD-5040-BR | BROSSÉ



**ELBE II**  
OD-5040-BG | OR BROSSÉ

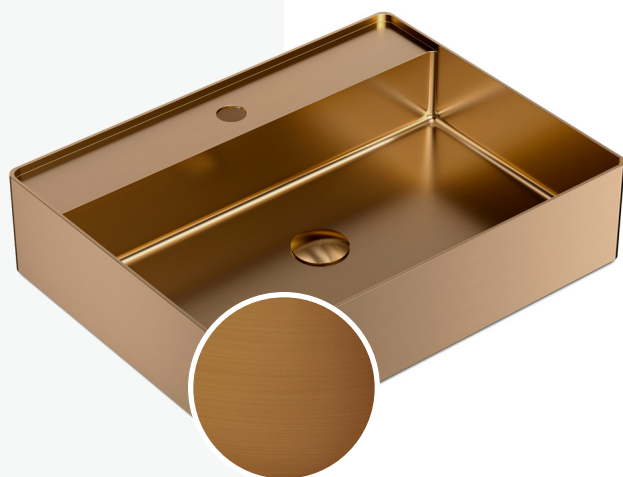

**ELBE III**  
OD-5040-BC | CUIVRE BROSSÉ

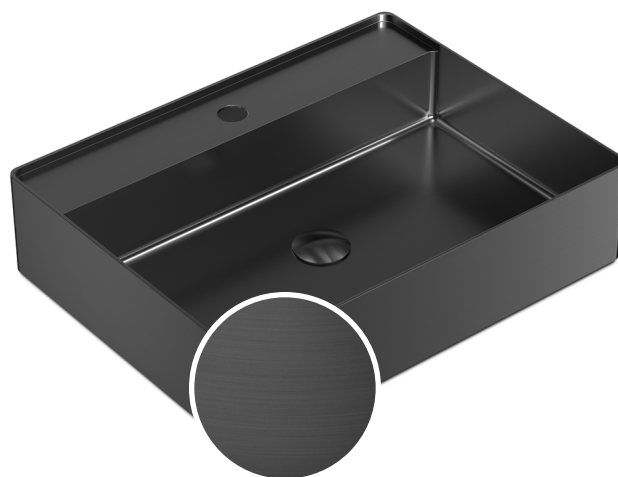

**ELBE IV**  
OD-5040-BGM | NOIR MÉTALLISÉ BROSSÉ

# ELBE | TECHNIQUE

21 5/8" (550 mm) X 16 1/2" (420 mm) X 4 3/8" (110 mm)

Poids : 18,9 lb (8,5 kg)

Approuvé CUPC

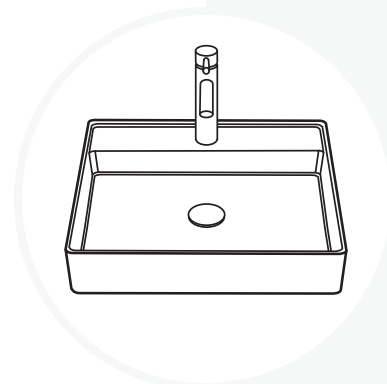
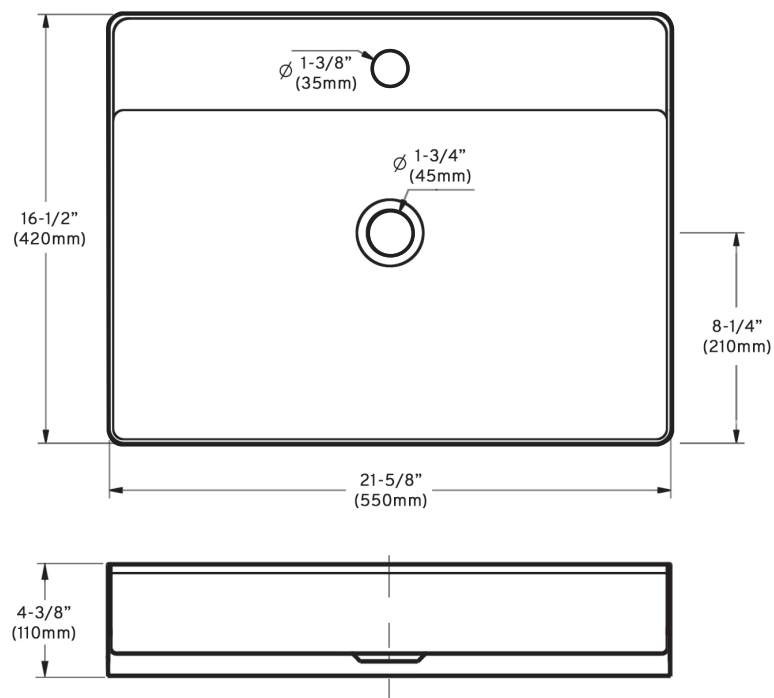

Installation avec robinet sur plage de lavabo 3-1/2" (90mm)

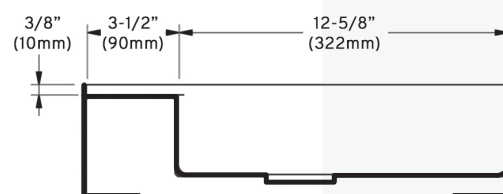

**NANO**  
PROTECTION

Les propriétés hydrophobes de la protection NANO permettent aux gouttelettes de s'évacuer directement sans étalement sur la surface du lavabo.



COLLECTION  
NANO TECH

LANA



Niche murale résistante conçue sans soudure apparente.

\*Composé d'acier inoxydable avec traitement PVD disponible en différentes finitions.

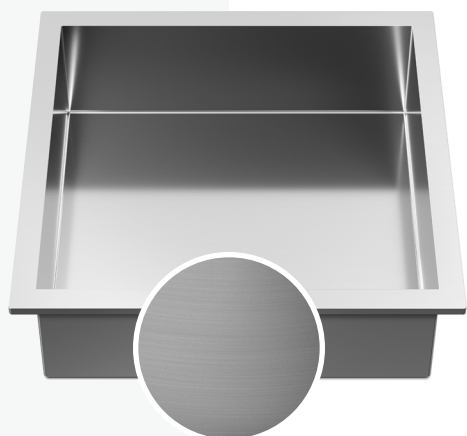

LANA I  
OD-5510-BR | BROSSÉ



LANA II  
OD-5510-BG | OR BROSSÉ



LANA III  
OD-5510-BC | CUIVRE BROSSÉ



LANA IV  
OD-5510-BGM | NOIR MÉTALLISÉ BROSSÉ



# LANA | TECHNIQUE

13 1/4" (337 mm) X 13 1/4" (337 mm) X 4" (102 mm)

Poids : 4,2 lb (1,9 kg)

Approuvé CUPC

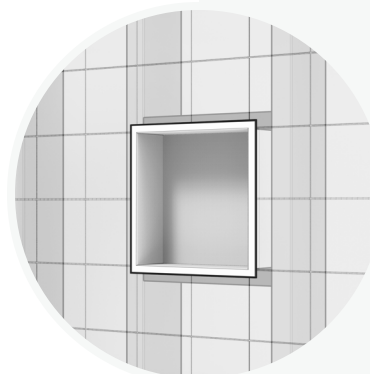
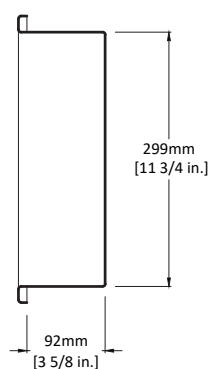
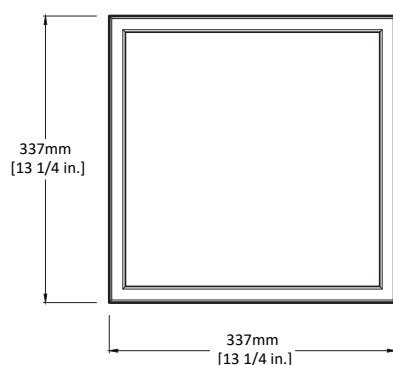
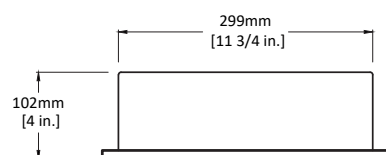

Encastrable entre les montants d'un mur construit aux espacements standard



Possibilité d'intégration multiple à l'horizontale et/ou à la verticale



**NANO**  
PROTECTION

Les propriétés hydrophobes de la protection NANO permettent aux gouttelettes de s'évacuer directement sans étalement sur la surface de la niche.

COLLECTION  
NANO TECH

LANA LED

Niche murale lumineuse conçue sans soudure apparente.

\*Composé d'acier inoxydable avec traitement PVD disponible en différentes finitions.



LANA LED I  
OD-5510L-BR | BROSSÉ



LANA LED II  
OD-5510L-BG | OR BROSSÉ



LANA LED III  
OD-5510L-BC | CUIVRE BROSSÉ



LANA LED IV  
OD-5510L-BGM | NOIR MÉTALLISÉ BROSSÉ

# LANA LED | TECHNIQUE

13 1/4" (337 mm) X 13 1/4" (337 mm) X 4" (102 mm)

Poids : 4,5 lb (2,1 kg)

Approuvé CUPC

Certifié CSA et ETL

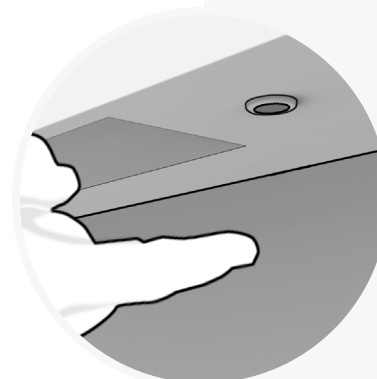
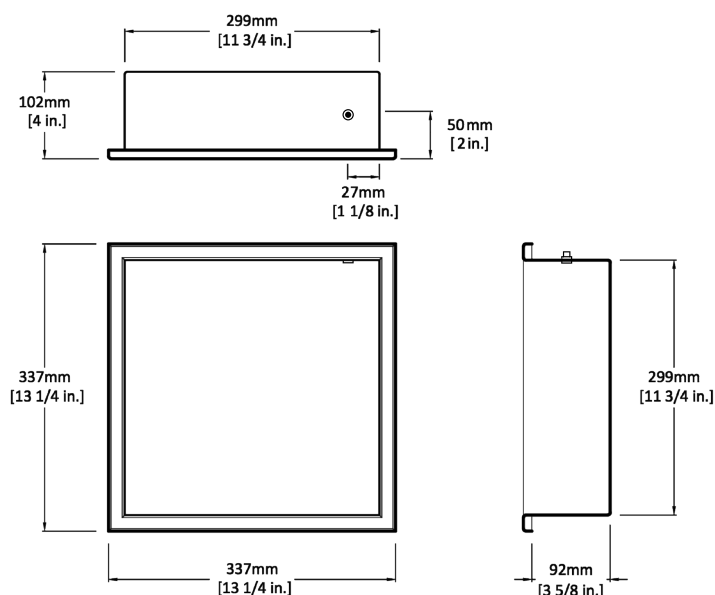

Capteur sensoriel pour allumer et éteindre la lumière par balayage de la main



Transformateur intégré 120 VAC/12 VDC avec fil de 10 pieds pour connecter la niche

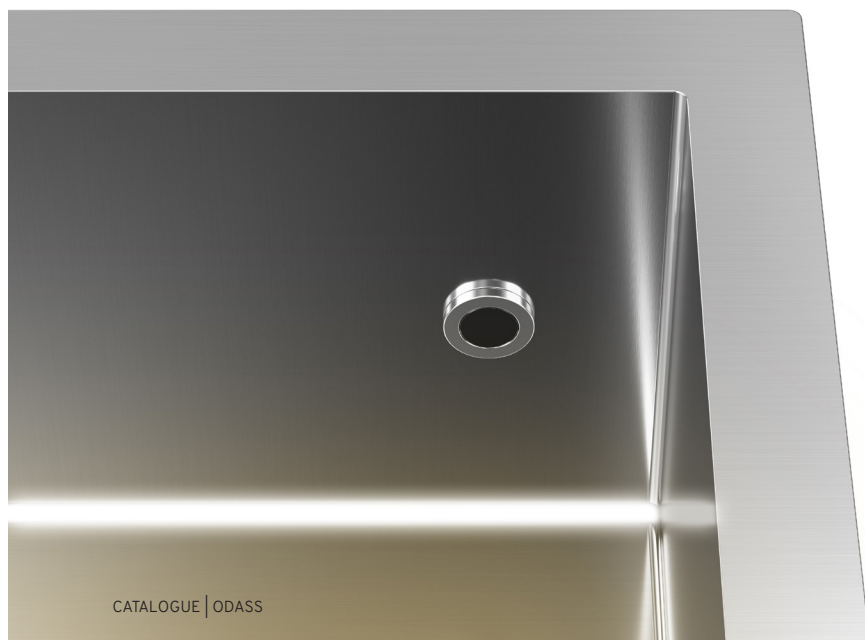

**NANO**  
PROTECTION

Les propriétés hydrophobes de la protection NANO permettent aux gouttelettes de s'évacuer directement sans étalement sur la surface de la niche.

COLLECTION  
NANO TECH

SAVANNAH

Niche murale résistante conçue sans soudure apparente.

\*Composé d'acier inoxydable avec traitement PVD disponible en différentes finitions.

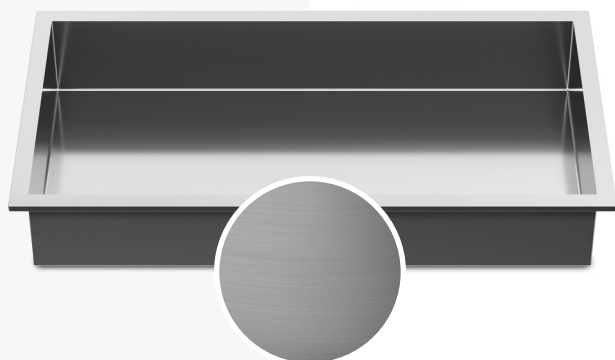

SAVANNAH I  
OD-5520-BR | BROSSÉ

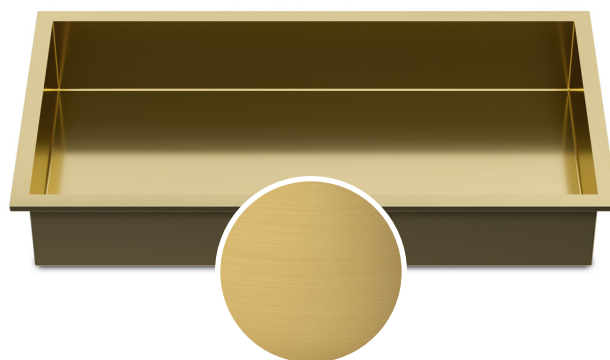

SAVANNAH II  
OD-5520-BG | OR BROSSÉ

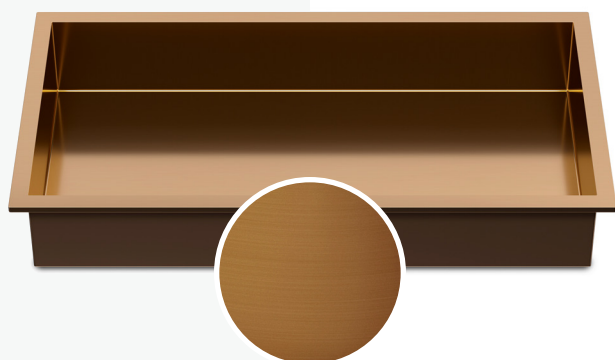

SAVANNAH III  
OD-5520-BC | CUIVRE BROSSÉ

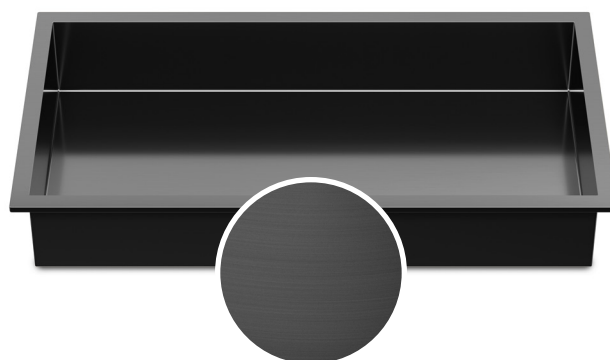

SAVANNAH IV  
OD-5520-BGM | NOIR MÉTALLISÉ BROSSÉ



# SAVANNAH | TECHNIQUE

25" (635 mm) X 13 1/4" (337 mm) X 4" (102 mm)

Poids : 7,3 lb (3,4 kg)

Approuvé CUPC

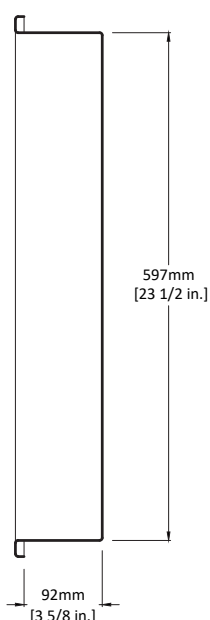
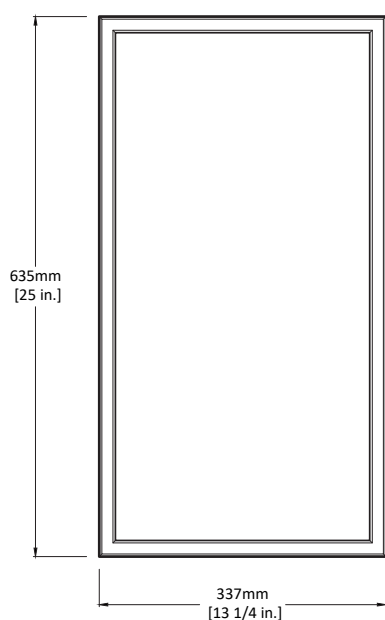
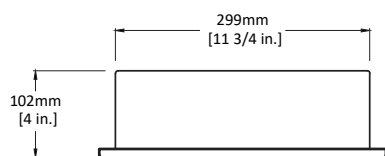

Encastrable entre les montants d'un mur construit aux espacements standard



Possibilité d'intégration multiple à l'horizontale et/ou à la verticale



**NANO**  
PROTECTION

Les propriétés hydrophobes de la protection NANO permettent aux gouttelettes de s'évacuer directement sans étalement sur la surface de la niche.

COLLECTION  
NANO TECH

SAVANNAH LED

Niche murale lumineuse conçue sans soudure apparente.

\*Composé d'acier inoxydable avec traitement PVD disponible en différentes finitions.

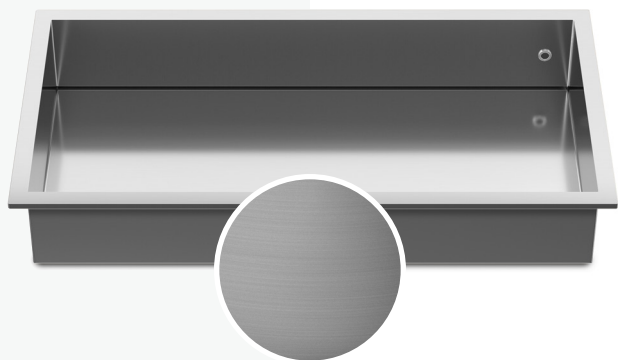

SAVANNAH LED I  
OD-5520L-BR | BROSSÉ

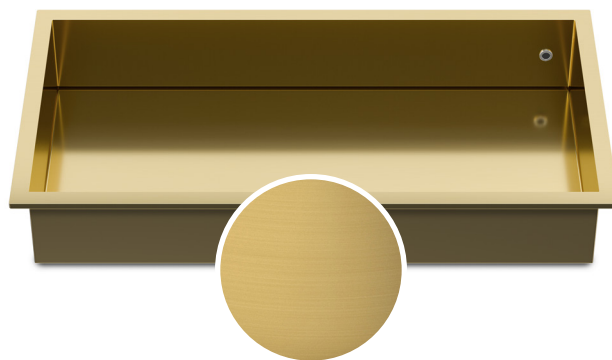

SAVANNAH LED II  
OD-5520L-BG | OR BROSSÉ

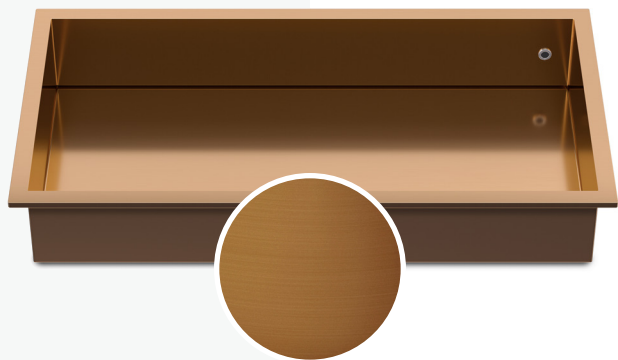

SAVANNAH LED III  
OD-5520L-BC | CUIVRE BROSSÉ

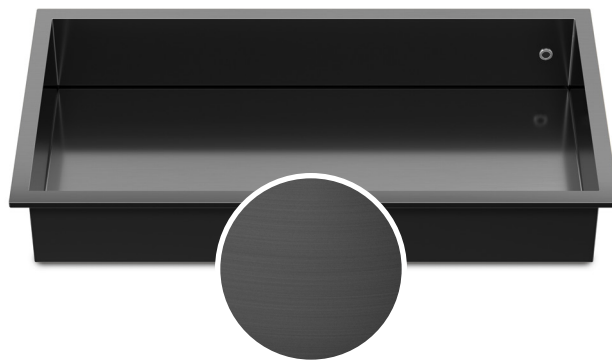

SAVANNAH LED IV  
OD-5520L-BGM | NOIR MÉTALLISÉ BROSSÉ

# SAVANNAH LED | TECHNIQUE

25" (635 mm) X 13 1/4" (337 mm) X 4" (102 mm)

Poids : 7,7 lb (3,5 kg)

Approuvé CUPC

Certifié CSA et ETL

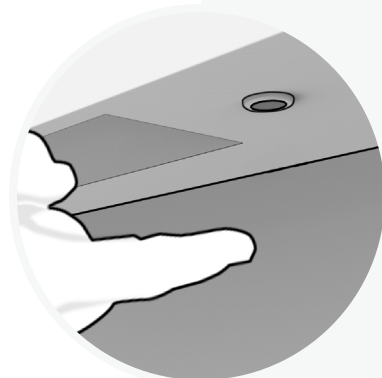
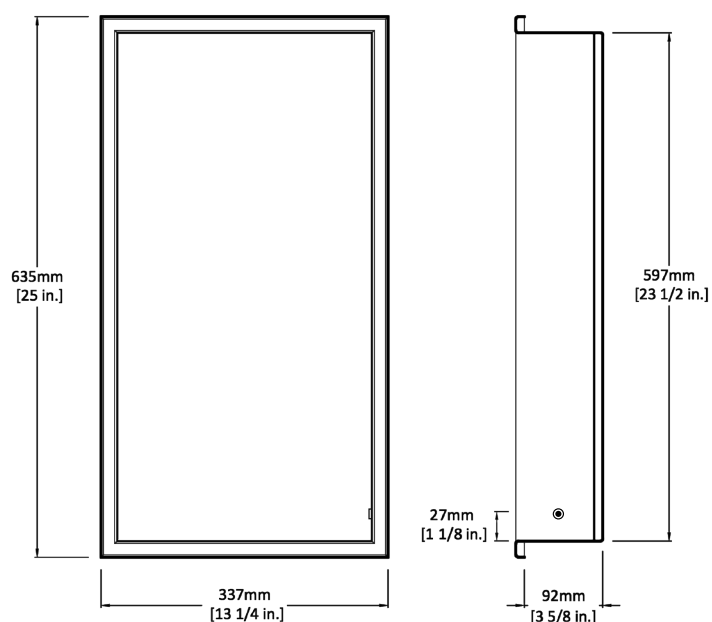
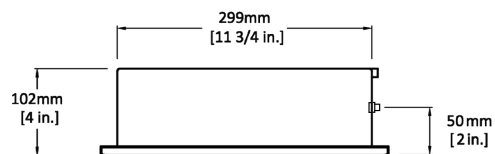

Capteur sensoriel pour allumer et éteindre la lumière par balayage de la main



Transformateur intégré 120 VAC/12 VDC avec fil de 10 pieds pour connecter la niche



**NANO**  
PROTECTION

Les propriétés hydrophobes de la protection NANO permettent aux gouttelettes de s'évacuer directement sans étalement sur la surface de la niche.

# DRAINS

Drain avec ou sans renvoi disponible en différentes finitions (vendu séparément).  
\*Drain avec renvoi doit être utilisé sur un lavabo avec trop-plein.



DRAIN SANS RENVOI  
OD-5090-BR | BROSSÉ



DRAIN SANS RENVOI  
OD-5090-BG | OR BROSSÉ



DRAIN SANS RENVOI  
OD-5090-BC | CUIVRE BROSSÉ

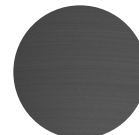

DRAIN SANS RENVOI  
OD-5090-BGM | NOIR MÉTALLISÉ BROSSÉ



DRAIN AVEC RENVOI  
OD-5095-BR | BROSSÉ



DRAIN AVEC RENVOI  
OD-5095-BG | OR BROSSÉ



DRAIN AVEC RENVOI  
OD-5095-BC | CUIVRE BROSSÉ

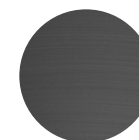

DRAIN AVEC RENVOI  
OD-5095-BGM | NOIR MÉTALLISÉ BROSSÉ





# DRAINS | TECHNIQUE

2 5/8" (67 mm) X 7 5/8" (193 mm)

Approuvé CUPC



Drain de lavabo sans renvoi



Drain de lavabo avec renvoi

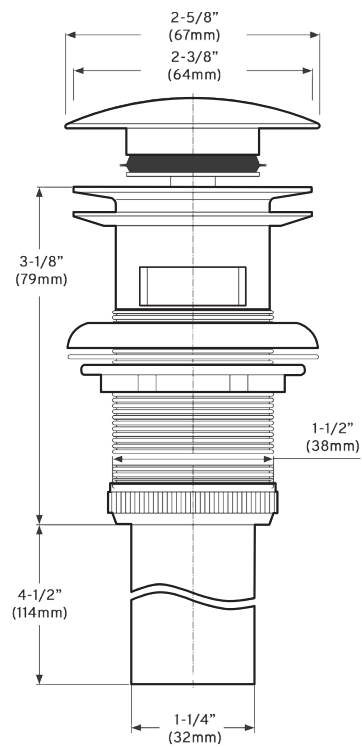
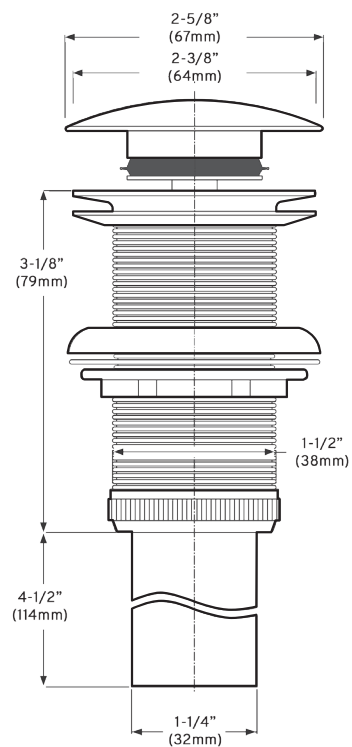

# H. ACCESSOIRES



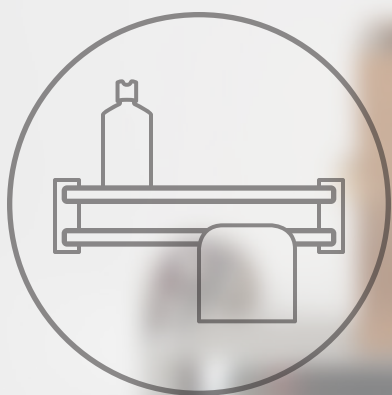

Les accessoires Odass sont soigneusement sélectionnés pour vous offrir des produits pratiques et durables afin de répondre adéquatement aux différents besoins de vos espaces de vie.



# ORIANA



Porte-serviettes à plateau de rangement mobile

\*Composé d'acier inoxydable chrome ou peint à la poudre de carbone.

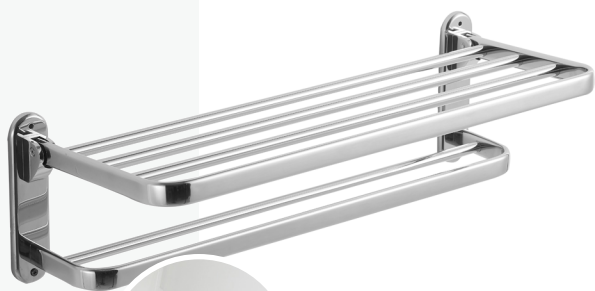

ORIANA I  
OD-4080-SS | CHROME



ORIANA II  
OD-4080-MB | NOIR MAT



# ORIANA | TECHNIQUE

24 3/4" (629 mm) X 9 1/2" (241 mm) X 7 1/4" (184 mm)  
Poids : 2.8 lb (1.3 kg)

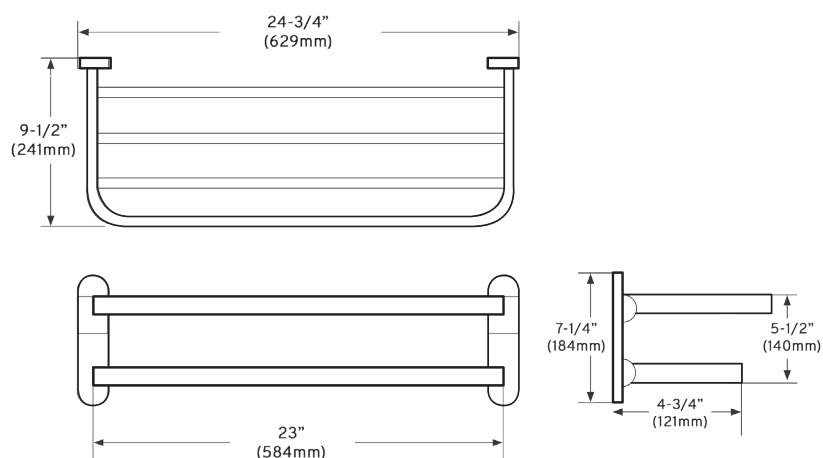

Quincaillerie pivotante du plateau de rangement

Mode d'utilisation « rangement »  
du plateau à la perpendiculaire



Mode d'utilisation « séchage »  
du plateau à la verticale



# AUSTRAL



Duo de tablettes pour rangement au coin de mur

\*Composé d'acier inoxydable chrome ou peint à la poudre de carbone.

\*Le produit comprend toujours l'ensemble de 2 tablettes.

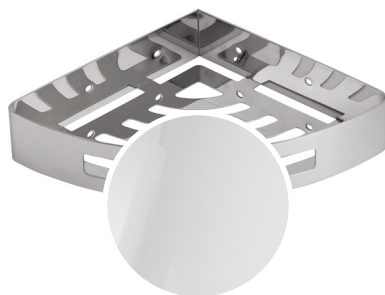

AUSTRAL I  
OD-4090-SS | CHROME



AUSTRAL II  
OD-4090-MB | NOIR MAT

# AUSTRAL | TECHNIQUE

8 1/4" (210 mm) X 8 1/4" (210 mm) X 1 3/4" (45 mm)  
Poids : 1.2 lb (0.5 kg)

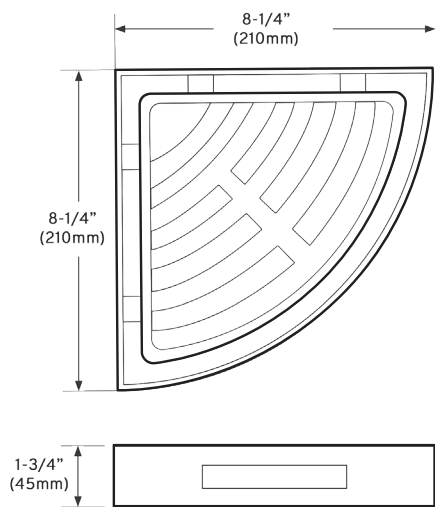

Rebord surélevé pour retenir en place  
les bouteilles et les accessoires



Fond perforé pour faciliter  
l'égouttement de l'eau



# TORQUAL



Sèche linge électrique à trois (3) paliers

Sa composition en aluminium avec fils chauffant intégrés permet une diffusion uniforme de la chaleur aux différents paliers et assure un séchage non agressif des tissus.

Son minuteur programmable intégré à faible consommation d'énergie offre un mode on/off, 2h et 4h à une température maximale de 45 à 55 °C (113 à 131 °F).



**TORQUAL**  
OD-0703-AL | ALUMINIUM



# TORQUAL | TECHNIQUE

28 3/4" (730 mm) X 26 3/4" (680 mm) X 56 11/16" (1440 mm)

AC 120V - 300W - 60Hz

Indice de protection : IP 44

Poids : 9 lb (4.5 kg)

Certifié ETL

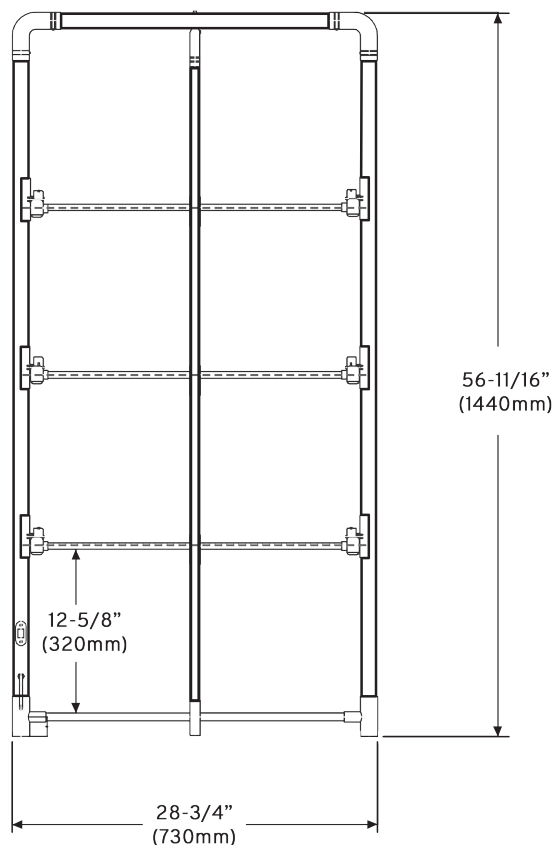
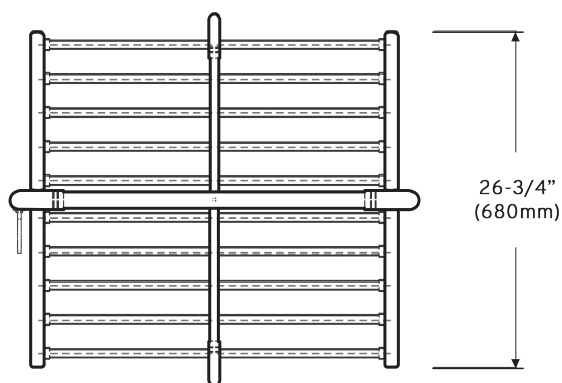

Grand espace de séchage sur  
chacun des paliers



Housse incluse pour augmenter  
l'efficacité du séchage



Pliable à la verticale pour  
faciliter le rangement



# I.

## ANNEXES

odass



Les annexes inclues des informations additionnelles sur les produits. Veuillez toujours vous référer aux versions disponibles sur notre site web ([www.odass.ca](http://www.odass.ca)). Elles sont mis à jour régulièrement.

# TABLEAU DE GARANTIE

	2 ans	3 ans	5 ans	10 ans	20 ans	Vie
<b>BAINS EN ACRYLIQUE</b>						
- Finition blanc						
- Finition spéciale						
<b>CHAUFFE-SERVIETTES</b>						
- Finitions						
- Composants électrique						
- Structure						
<b>NICHES MURALES</b>						
- Finitions						
<b>PRODUITS EN PORCELAINE</b>						
- Finition blanc						
- Finition blanc lustré						
- Finition noir mat						
- Finition spéciale						
<b>PRODUITS NANO TECH</b>						
- Finitions						
- Protection NANO						
- Composants électrique						
<b>PRODUITS PURE SURFACE</b>						
- Finition blanc mat						
- Finition noir mat						
- Composants électrique						
<b>COLONNE DE DOUCHE</b>						
- Boyau et douchette						
- Cartouche						
- Composants chrome						
<b>MIROIRS DEL</b>						
- Verre						
- Composants électrique						
<b>ACCESSOIRES</b>						
- Finitions						



# GARANTIE

## (SUITE)

### BAINS EN ACRYLIQUE

Odass offre une garantie limitée\* de 20 ans sur les baignoires en acrylique blanc et de 3 ans les finitions spéciales des baignoires (noir mat), contre tous les défauts de matériaux ou de fabrication dans des conditions normales d'utilisation et d'entretien à compter de la date d'achat originale du produit par le propriétaire/utilisateur, l'entrepreneur ou le constructeur.

### CHAUFFE-SERVIETTES

Odass offre une garantie limitée\* à vie sur la structure des chauffe-serviettes, de 2 ans sur les composantes électriques et de 5 ans sur toutes les finitions (chrome, brossée, noir mat et blanc mat) contre tous les défauts de matériaux ou de fabrication dans des conditions normales d'utilisation et d'entretien à compter de la date d'achat originale du produit par le propriétaire/utilisateur, l'entrepreneur ou le constructeur.

### NICHES MURALES

Odass offre une garantie limitée\* de 5 ans sur toutes les finitions des niches en acier contre tous les défauts de matériaux ou de fabrication dans des conditions normales d'utilisation et d'entretien à compter de la date d'achat originale du produit par le propriétaire/utilisateur, l'entrepreneur ou le constructeur.

### PRODUITS EN PORCELAINE

Odass offre une garantie limitée\* de 5 ans sur la finition blanc lustré et blanc mat des produits sanitaires en porcelaine (toilettes, vasques et lavabos) et de 2 ans sur la finition noir mat et les finitions spéciales des produits sanitaires en porcelaine (toilettes, vasques et lavabos) contre tous les défauts de matériaux ou de fabrication dans des conditions normales d'utilisation et d'entretien à compter de la date d'achat originale du produit par le propriétaire/utilisateur, l'entrepreneur ou le constructeur.

### PRODUITS DE LA COLLECTION NANO TECH

Odass offre une garantie limitée\* de 5 ans sur toutes les finitions des niches et lavabos de la collection Nano Tech en acier inoxydable, de 2 ans sur la protection Nano des niches et lavabos et de 5 ans ses composantes électriques des niches contre tous les défauts de fabrication dans des conditions normales d'utilisation et d'entretien à compter de la date d'achat originale du produit par le propriétaire/utilisateur, l'entrepreneur ou le constructeur.

### PRODUITS DE LA COLLECTION PURE SURFACE

Odass offre une garantie limitée\* de 10 ans sur la finition blanc mat des produits en Istone solide surface, de 3 ans la finition noir mat des produits en Istone solide surface et de 3 ans les composantes électriques des niches contre tous les défauts de matériaux ou de fabrication dans des conditions normales d'utilisation et d'entretien à compter de la date d'achat originale du produit par le propriétaire/utilisateur, l'entrepreneur ou le constructeur.

### COLONNE DE DOUCHE

Odass offre une garantie limitée\* de 10 ans sur la finition blanc mat du Istone solide surface, de 3 ans la finition noir mat du Istone solide surface et de 5 ans sur la finition chrome contre tous les défauts de fabrication. Les cartouches ont une garantie limitée\* à vie et le brut a une garantie limitée\* de 5 ans. La douchette et le boyau sont garantis 2 ans contre tous défauts de matériaux ou de fabrication dans des conditions normales d'utilisation et d'entretien à compter de la date d'achat originale du produit par le propriétaire/utilisateur, l'entrepreneur ou le constructeur.

### MIROIRS DEL

Odass offre une garantie limitée\* de 5 ans les composantes électriques des miroirs et de 2 ans sur le verre contre tous les défauts de fabrication dans des conditions normales d'utilisation et d'entretien à compter de la date d'achat originale du produit par le propriétaire/utilisateur, l'entrepreneur ou le constructeur.

### ACCESSOIRES

Odass offre une garantie limitée\* de 5 ans sur les finitions chrome et noir mat des accessoires contre tous les défauts de matériaux ou de fabrication dans des conditions normales d'utilisation et d'entretien à compter de la date d'achat originale du produit par le propriétaire/utilisateur, l'entrepreneur ou le constructeur.

### IMPORTANT

\*Veuillez toujours vous référer aux versions les plus à jour disponibles sur notre site ([www.odass.ca](http://www.odass.ca)).

# CERTIFICATIONS DE PRODUIT

La majorité de nos produits sont certifiés et répondent aux normes nord-américaines en vigueur dans l'industrie.

## ETL



Les marques listées ETL indiquent que le produit a été testé par un laboratoire tiers accrédité, conformément aux normes de produit applicables (norme ANSI, norme UL, norme CSA, ASTM, NFPA) et aux exigences de sécurité, afin de pouvoir être vendu et distribué sur le territoire nord-américain. ETL (Electrical Testing Laboratories) est une organisation privée indépendante, active depuis plus de 100 ans. Elle est une référence en matière de sécurité.

## CUPC



Désigné comme une norme nationale américaine, l'Uniforme Plumbing Code (UPC) ou Canadienne, Canadian Uniform Plumbing Code (CUPC) est un code modèle développé par l'Association internationale des responsables de la plomberie comme moyen de promouvoir la santé, la sécurité du public et le bien-être. La certification CUPC est conçue pour fournir aux consommateurs des systèmes de plomberie sûrs et hygiéniques tout en laissant une latitude pour l'innovation et les nouvelles technologies.

## UL



La marque UL est une certification délivrée par Underwriters Laboratories. C'est un laboratoire d'essais à but non lucratif et un des organismes de normalisation des plus reconnus au Canada et aux États-Unis. La certification UL a un caractère volontaire même si sa renommée la rend indispensable pour de nombreux produits électriques et électroniques, représentant ainsi une garantie de confiance, de sécurité et de tranquillité pour les consommateurs.

## CSA



La CSA (Association canadienne de normalisation) est une organisation responsable de l'élaboration de normes et de l'évaluation de produits afin de garantir qu'ils respectent des exigences strictes en matière de sécurité et de performance. Lorsqu'un produit électrique ou de plomberie porte la certification CSA, cela atteste qu'il a été rigoureusement testé et évalué, en conformité avec les normes, voire au-delà. La certification CSA constitue une garantie de qualité. Sa présence sur un produit témoigne de l'engagement à respecter et à dépasser les standards de l'industrie, garantissant ainsi sa sécurité, sa fiabilité et sa conformité.



